

The logo for ENILABOR is contained within a red, horizontally-oriented oval with a white background. The word "ENILABOR" is written in a bold, black, sans-serif font. The letter "I" is stylized to resemble a gear or a threaded shaft. The letters "BO" are stacked vertically to the right of the "LA".

ENILABOR

Componentes Automotivos

Cátalogo de Produtos

2016/ 2017

Gaxetas

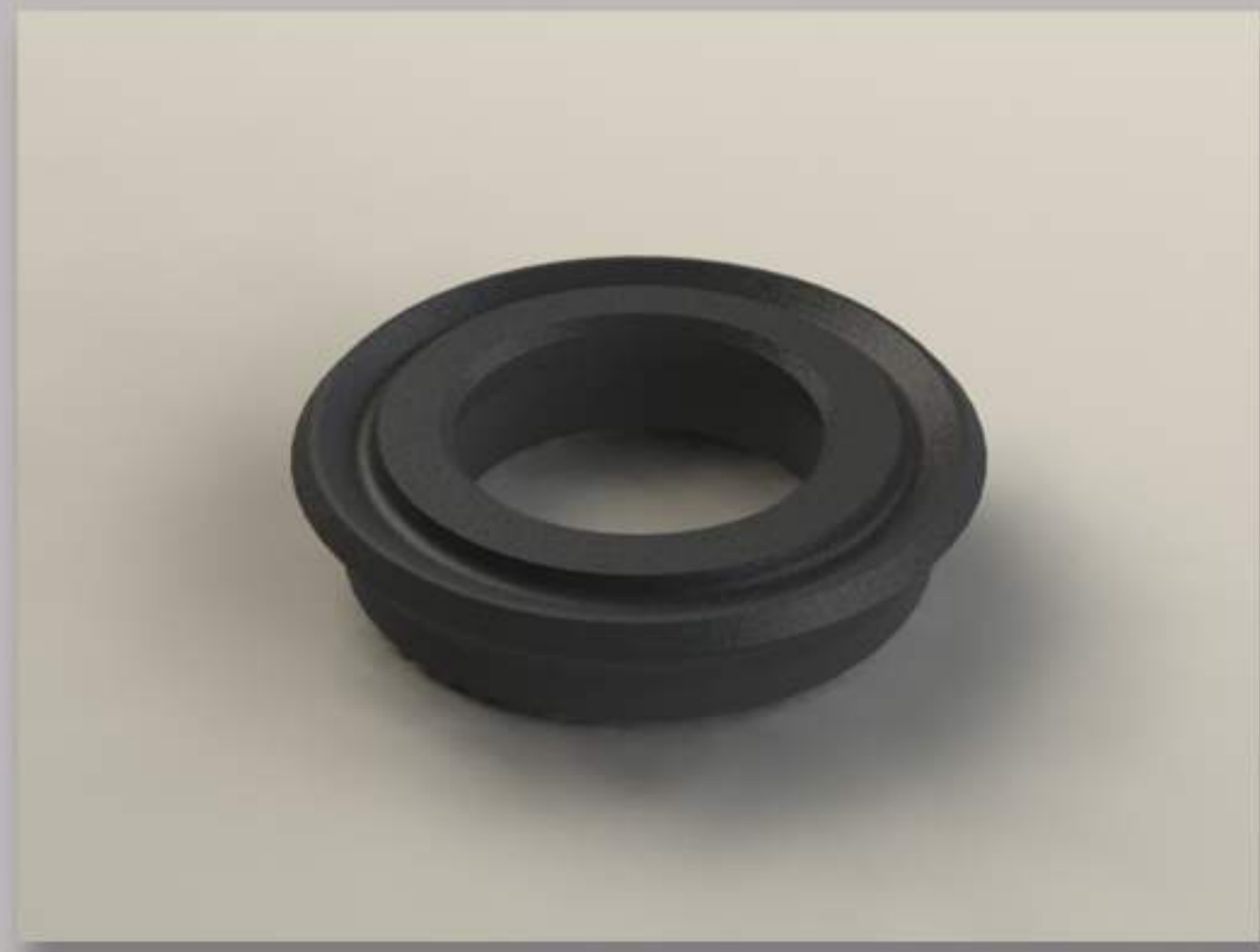

Código Enila: 001

Descrição: Gaxeta do Pistão do Servo de Embreagem Tipo Kongsberg 100mm

Código Original: 550.465/ 550.463



Aplicação: R/T 113 (Rabicó); 113 H; 143 (89/96); K 113/ 114 117/ Ônibus Double 95



Aplicação: Câmbio EATON 5 marchas Agrale/ Volare/ Eletronico W8 Motor MWM (2005...)



Aplicação: MBB - LS 1630/ 1929/1932/ 1933/ 1934/ 1935/ 1941/ O 371 RSD/ UP - OF 1620/ OH 1635 - 0400/ LS 2625 - LK 2635 VW 16180 (Ônibus Ford 1618)



Aplicação: Ford Câmbio EATON 5 marchas 1617 (Ônibus) C0 1618 C0 1621 - 1217/ 1417/ 1421 Cargo 814/ 815 (após 94) Ford Câmbio EATON 6 marchas 1422/ 1618/ 1619/1621 1622/ 2319/ 2321 todos após 1992/...



Aplicação: VW Câmbio EATON 5 marchas 7100/ 8100/ 8120/ 8140/ 8150/ 12170 BT/ 14170 BT/ 16200 BT/ 14.140/ VW Câmbio EATON 6 marchas 14.200/ 14.220/ 16.170/ 16.210/ 16.220/ 16.200/ 17210 todos após 1992 - Ônibus (1994/ ...) VW Câmbio EATON 8 e 10 marchas 24.200/ 24.250/ 35.300/ 40.300



Código Enila: 002

Descrição: Gaxeta do Embolo do Kit do Servo de Embreagem tipo Kongsberg 100mm

**Código Original: 550,465/ 550.463/ 550.455/ 550.453/
1.484.715/ 1.367.453**



**Aplicação: R/T 113 (Rabicó); 113 H; 143 (89/97); K113/ 114
117/ Ônibus Double 95/ R 112/ 142; T 112/142; S 112/142
até 89; 114/124 Série 4; Todos 97/...**



**Aplicação: Câmbio EATON 5 marchas Agrale/ Volare/ Eletronico W8
Motor MWM (2005...)**



**Aplicação: MBB - LS1630/ 1929/ 1932/ 1933/ 1934/ 1935/ 1941/
O 371 RSD/ UP - OF 1620/ OH 1635 - 0400/ LS 2625 - LK 2635 VW
16180 (Onibus Ford 1618)**



**Aplicação:VW Câmbio EATON 5 marchas 7100/ 8100/ 8120/ 8140/
8150/ 12170 BT/ 14170 BT/ 16200 BT/ 14.140/
VW Câmbio EATON 6 marchas 14.200/ 14.220/ 16.170/
16.210/ 16.220/ 16.200/ 17210 todos após 1992 - Ônibus (1994/ ...)
VW Câmbio EATON 8 e 10 marchas 24.200/ 24.250/ 35.300/ 40.300**



**Aplicação:Ford Câmbio EATON 5 marchas 1617 (Ônibus) CO 1618
CO 1621 - 1217/ 1417/ 1421 Cargo 814/ 815 (após 94)
Ford Câmbio EATON 6 marchas 1422/ 1618/ 1619/1621
1622/ 2319/ 2321 todos após 1992/...**



Código Enila: 004

Descrição: Gaxeta do Pistão do Cilindro de Embreagem 25,40mm



Código Original: 538.109

Aplicação: T/R - 112/113 (Até 89); 133 Caminhão e Ônibus até 89

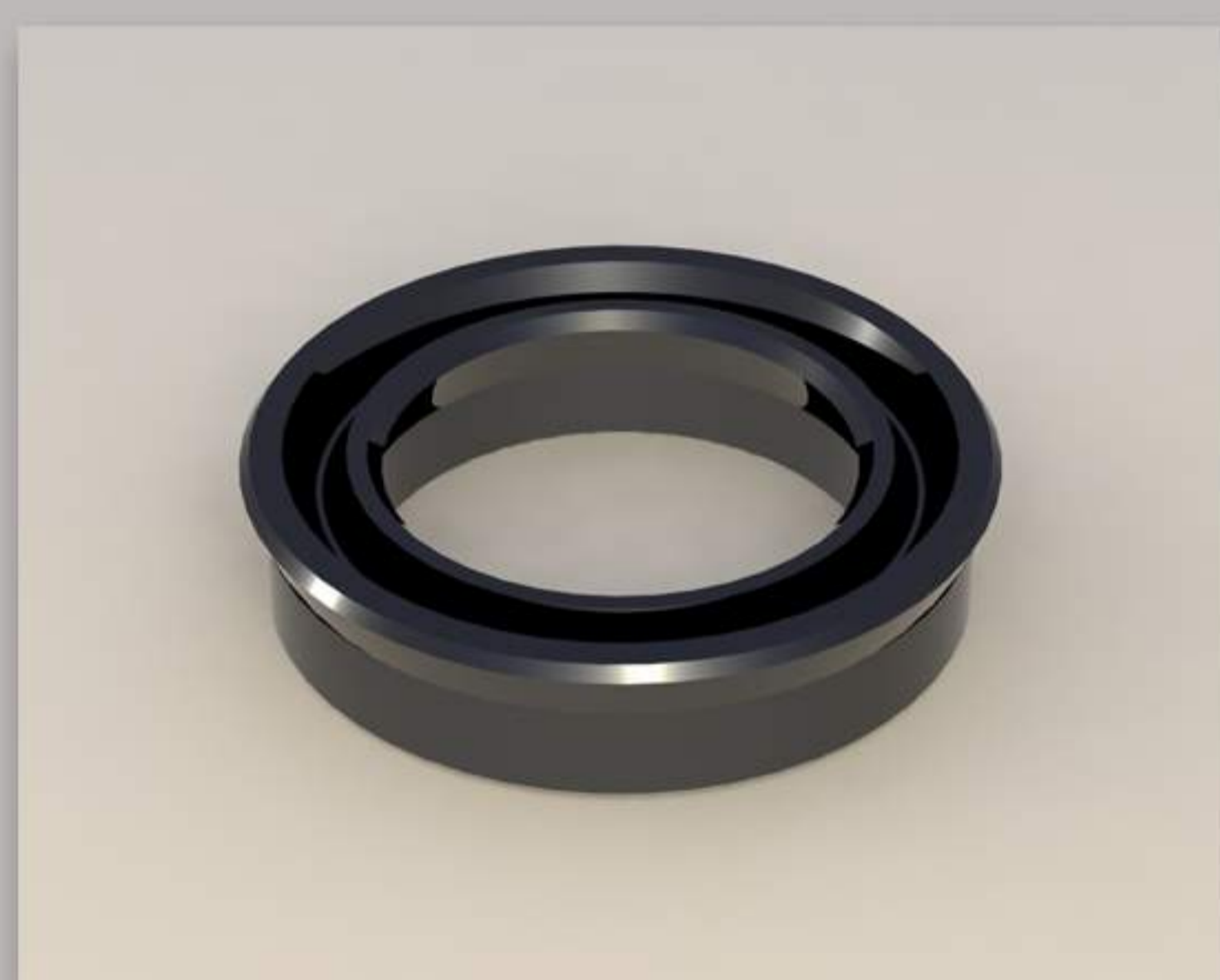

Código Enila: 007

Descrição: Gaxeta do Fluido de Freio do Servo de Embreagem tipo Kongsberg 100mm



**Código Original: 550.465/ 550.463/ 550.455/ 550.455/
550.453**

**Aplicação: R/T 113 (Rabicó); 113 H; 143 (89/97); K113/ 114
117/ Ônibus Double 95; 112/ 142; T 112/142; S 112/142
até 89;**



Código Original: 550.463? 550.465

**Aplicação: MBB -LS 1630? 1929/ 1932/ 1933/ 1934/1935/ 1941/
O 371 RSD/ UP - OF 1620/ OH 1635 -0400/ LS 2625 - LK 2635/
VW 16180 (Ônibus Ford 1618)**



Código Enila: 008

Descrição: Gaxeta do Ar do Servo de Embreagem tipo Kongsberg 100mm



Código Original: 550,465/ 550.463

Aplicação: R/T 113 (Rabicó); 113 H; 143 (89/96); K113/ 114 117/ Ônibus Double 95



Código Original: 550.463? 550.465

Aplicação: MBB -LS 1630? 1929/ 1932/ 1933/ 1934/1935/ 1941/ O 371 RSD/ UP - OF 1620/ OH 1635 -0400/ LS 2625 - LK 2635/ VW 16180 (Ônibus Ford 1618)

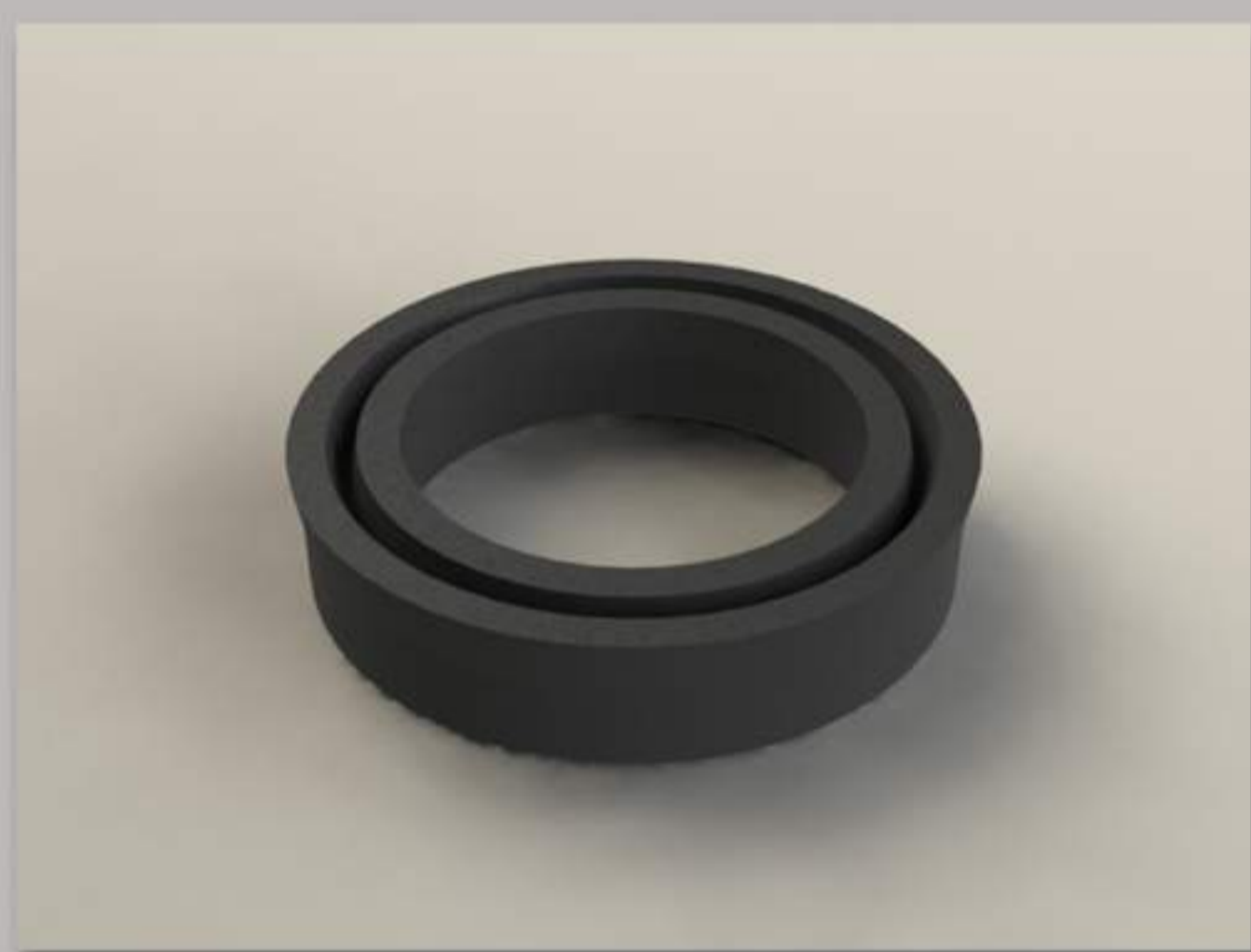

Código Enila: 009

Descrição: Gaxeta do ar do Servo de Embreagem Tipo Kongsberg 80mm e 95mm



Código Original: 271.194/ 309.4550/ 309.3098/ 309.3100

Aplicação: N/ NHL 10/12 -B10M B58 B12 - Todos até 12/95; EDC NL - 10/12 com câmbio KFD - 215 B7R/ B10R/ B10M/EDC/ B12B SW/ B12B/ B12R/ B 58 á partir do câmbio KFD - 717/ N10/ NL10/ EDC NL 10 Ch.666.515... / N12/ NL12/ todos á partir de 96; FH12/ FM12, com câmbio KFD - 717; Volvo Caminhão B12 Globetrotter/ NH12, FH12/ FM12/ todos com câmbio ZT 1816 de 96...



Aplicação: R 112/ 142; T 112/ 142; S 112/142 até 89,



Código Enila: 010

Descrição: Gaxeta do Embolo do Cilindro de Freio e Motor



Código Original: 1.953.687/ 785

Outras Ref.: Wabco 421.445.000.2

Aplicação: Scania 110/ 111; R/ T 112/ 113; K/ F/ K/ L/ S - 143



Código Original: Ford 2RP 253861 (Peça)

Outras Ref.: Wabco 421.445.001.0

Aplicação: VW/ Ford Cargo (Todos)



Outras Ref.: Wabco 421.455.00.2

Aplicação: Todos Veículos Exceto 608



Código Original: VW 2TA 253861 (Peça)

Outras Ref.: Wabco 421.445.001.0

Aplicação: VW/ Ford Cargo (Todos)



Código Enila: 012

Descrição: Gaxeta do embolo do Servo de Embreagem Tipo Kongsberg 95mm



**Código Original: 309.4550/ 309.3098/
309.3100**

**Aplicação: B7R/ B10R/ B10M/EDC/ B12B SW/ B12B/ B12R/
B 58 á partir do câmbio KFD - 717/ N10/ NL10/ EDC NL 10
Ch.666.515... / N12/ NL12/ todos á partir de 96; FH12/
FM12, com câmbio KFD - 717; Volvo Caminhão B12 Globetrotter/
NH12, FH12/ FM12/ todos com câmbio ZT 1816 de 96...**



Código Enila: 013

Descrição: Gaxeta do embolo do Servo de Embreagem Tipo Kongsberg 80mm



Código Original: 271.194

**Aplicação: N/ NHL 10/12 -B10M B58 B12 - Todos até 12/95; EDC
NL - 10/12 com câmbio KFD - 215**

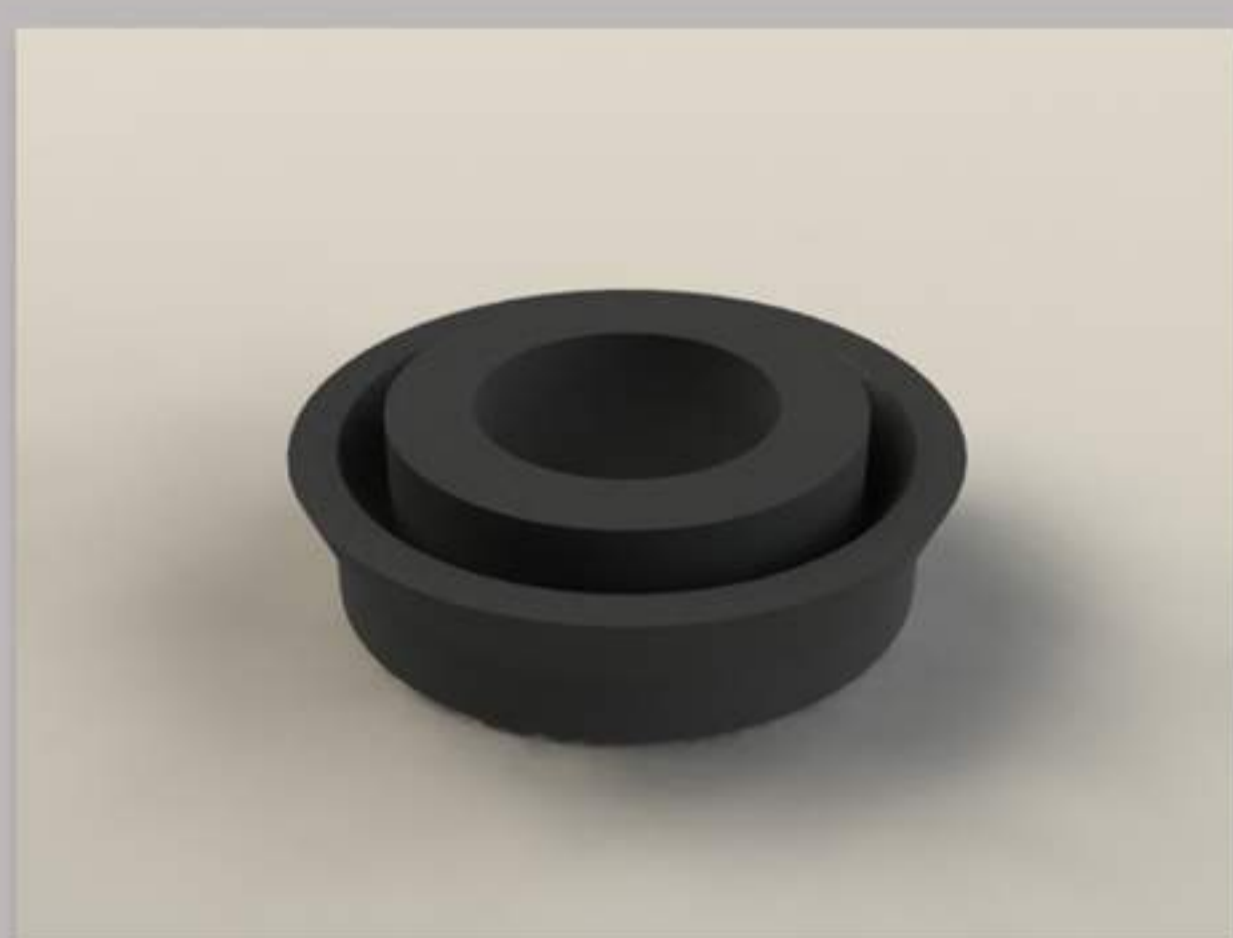

Código Enila: 015

Descrição: Gaxeta do pistão do Servo de Embreagem Tipo Kongsberg 95mm

**Código Original: 309.4550/ 309.3098/
309.3100**



**Aplicação: B7R/ B10R/ B10M/EDC/ B12B SW/ B12B/ B12R/
B 58 á partir do câmbio KFD - 717/ N10/ NL10/ EDC NL 10
Ch.666.515... / N12/ NL12/ todos á partir de 96; FH12/
FM12, com câmbio KFD - 717; Volvo Caminhão B12 Globetrotter/
NH12, FH12/ FM12/ todos com câmbio ZT 1816 de 96...**



Código Enila: 014

Descrição: Gaxeta do Cilindro Mestre de Freio



Código Original: MBB 000.431.63.01; IVECO C - 2045

Aplicação: Sprinter 312D 2001/... (Todas); IVECO Todas (Exceto 5912)



Código Original: MBB 000.431.60.01/ 631.430.11.01

Aplicação: Sprinter 310D ... / 2000 (Todas); MB 180

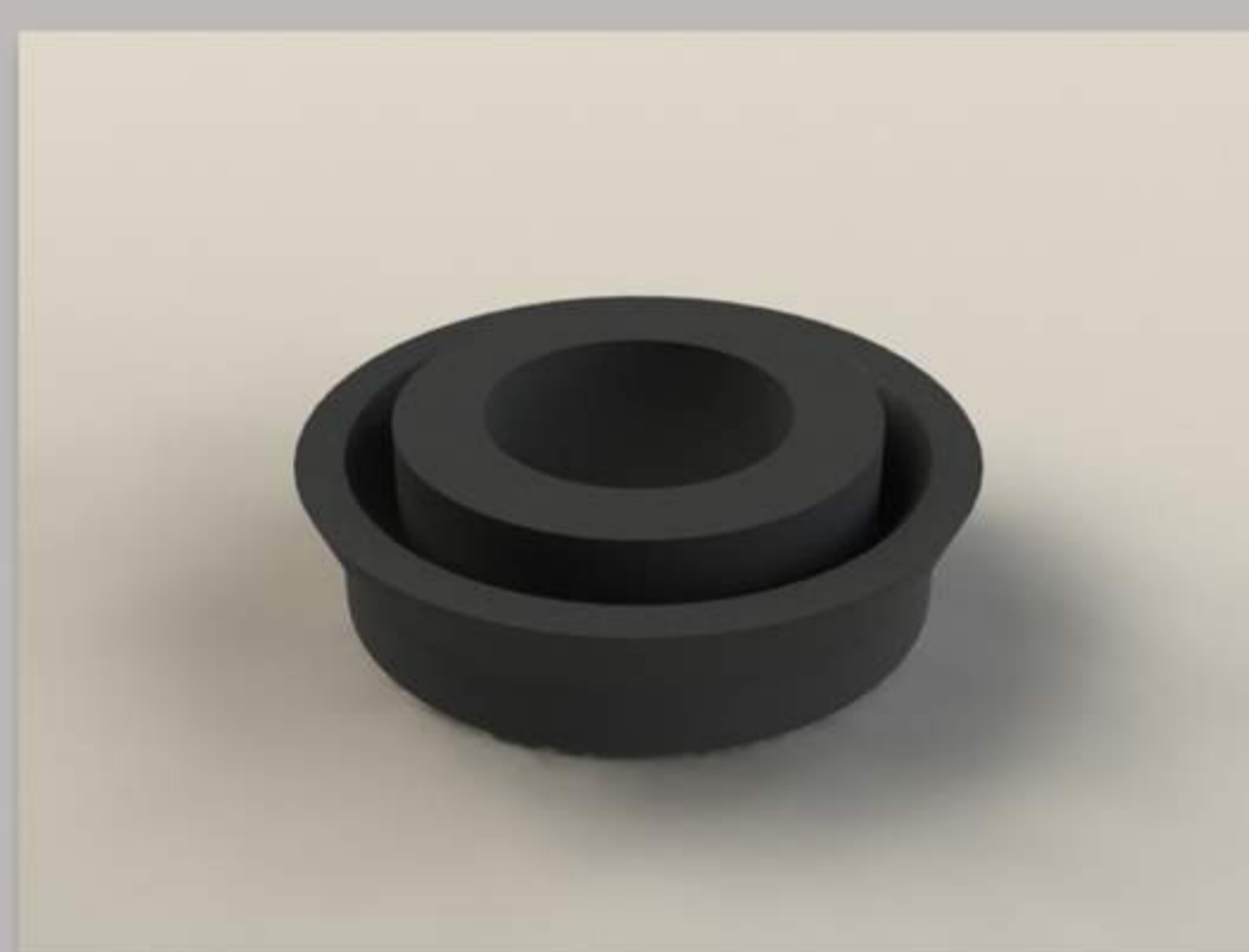

Código Enila: 015

Descrição: Gaxeta do pistão do Servo de Embreagem Tipo Kongsberg 95mm



**Código Original: 309.4550/ 309.3098/
309.3100**

**Aplicação: B7R/ B10R/ B10M/EDC/ B12B SW/ B12B/ B12R/
B 58 á partir do câmbio KFD - 717/ N10/ NL10/ EDC NL 10
Ch.666.515... / N12/ NL12/ todos á partir de 96; FH12/
FM12, com câmbio KFD - 717; Volvo Caminhão B12 Globetrotter/
NH12, FH12/ FM12/ todos com câmbio ZT 1816 de 96...**

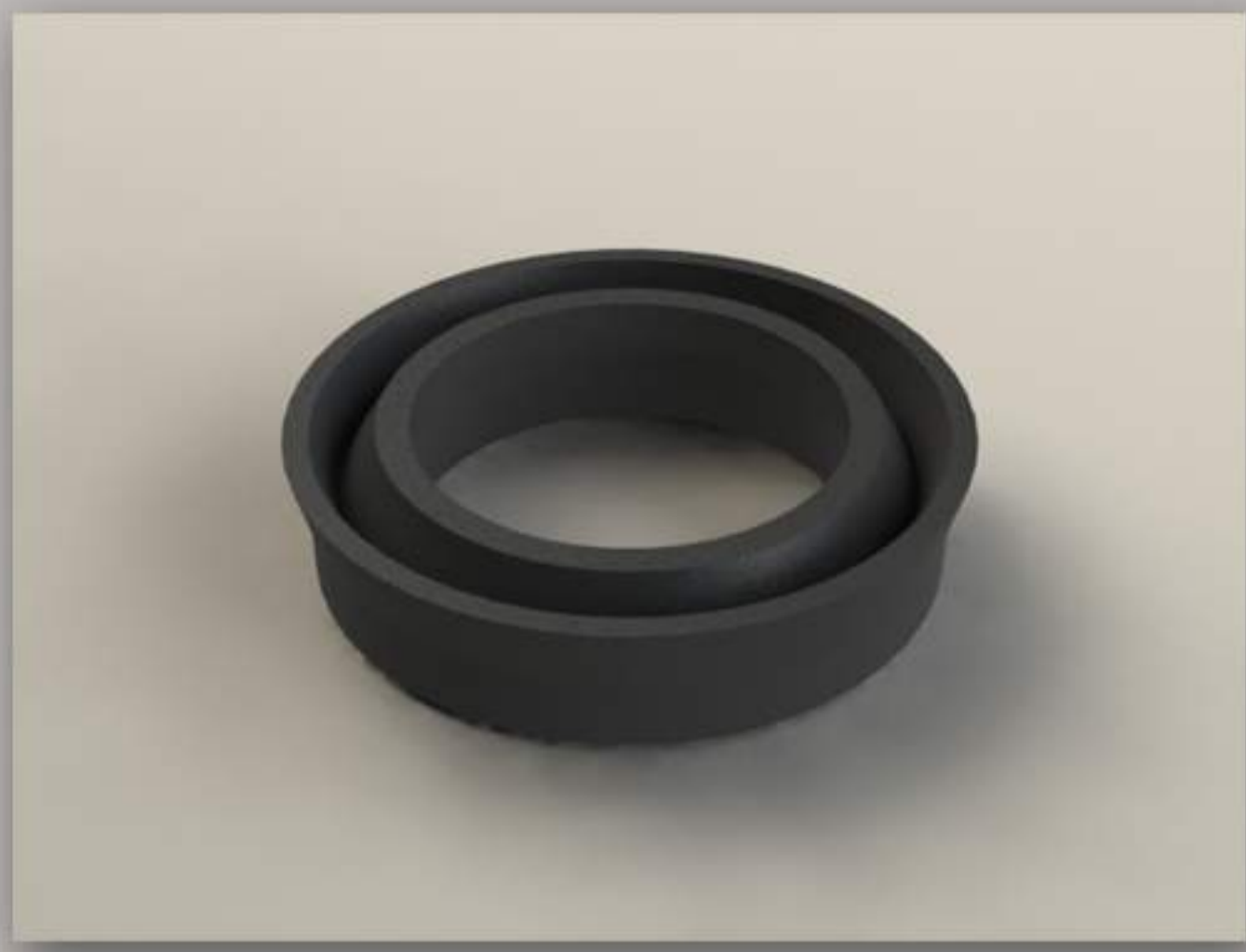

Código Enila: 016

Descrição: Gaxeta do Embolo do Cilindro de Freio e Motor

Código Original: Scania 1.953.033



Outras Ref.: Wabco 421.411.005 -2/ 884.503.362.2

Aplicação: Scania Todos (.../ 89) P/ R/ T 114/ 124/ P 94/ L 94/ K 124;

Código Original: Volvo 688.5997



Outras Ref.: Wabco 421.411.005 -2/ 884.503.362.2

Aplicação: Volvo B10M,B58,EDC (todos) NL 10/ NL 12



Outras Ref.: Wabco 421.411.005 -2

Aplicação: OM 352/ 355 (Todos até 88)



Código Enila: 017

Descrição: Gaxeta do Pistão do Cilindro Mestre de Embreagem 23,81mm

Código Original: 384.290.0012



Outras Ref.: Varga RCCE 0032.3

**Aplicação: 0371 (87/ ...); OH 1419/ 1420 (80/ ...) OF 1115/ 1215/ 1315;
L/ LK 1214/ 1218/ 1414/ 1418/ 1618/ 1621/ 1625**



Código Enila: 019

Descrição: Gaxeta do Cilindro de Acionamento da Reduzida



Código Original: MBB 000.350.01.84/ 345.586.70.35

Outras Ref.: Wabco 421.412.0002.2

**Aplicação: MBB 1513/ 1516/ 1517/ 1518/ 1614/ 1616/ 1618/ 1620/
1621/ 2318**



Código Enila: 020

Descrição: Gaxeta do Cilindro Auxiliar de Embreagem



Código Original: MBB 002.295.21.07

Aplicação: Sprinter (Todas)



Código Enila: 021

**Descrição: Gaxeta do Pistão do Servo de Embreagem Tipo
Kongsberg 100mm**



Código Original: 1.484. 715/ 1.367.453

Aplicação: 114/ 124 Série 4 todos 97/...



Código Enila: 022

Descrição: Gaxeta do Cilindro de Freio/ Embreagem



Código Original: GM 93.233.942/ 93.235.616/ 93.321.531

Aplicação: S 10/ Blazer (95..) Todos 4 Cilindros á Gasolina;



Código Enila: 023

Descrição: Gaxeta Copo do Cilindro de Roda 38,1mm



Código Original: 5T.66.05

Aplicação: -



Código Enila: 024

Descrição: Gaxeta do Corpo do Cilindro Aturador Central de Embreagem

Código Original: 1.455.730/ 1.393.332/ 1.434.649



SCANIA

Outras Ref.: Sachs 3378; Sachs p/ Scania 152.2377

**Aplicação: Scania P-94; P/T/R - 114/ 124/ K94/ K124/
Séria 4 - 97/... 2004**



Código Enila: 025

Descrição: Gaxeta do Embolo do Cilindro Aturador Central de Embreagem

Código Original: 1.455.730/ 1.393.332/ 1.434.649



Outras Ref.: Sachs 3378; Sachs p/ Scania 152.2377

**Aplicação: Scania P-94; P/T/R - 114/ 124/ K94/ K124/
Séria 4 - 97/... 2004**



Código Enila: 028/ 029

Descrição: Gaxeta do Cilindro de Acionamento Pneumático de Parada Motor



Código Original: Scania 526.070

Outras Ref.: Parker 3204.5050.E101

Aplicação: Scania K112/ 113 (Ônibus)



Código Enila: 032

Descrição: Gaxeta Primária do Pistão do Cilindro de Embreagem 25,40mm



Código Original: 639.088

Aplicação: K 112/ 113 - Ônibus

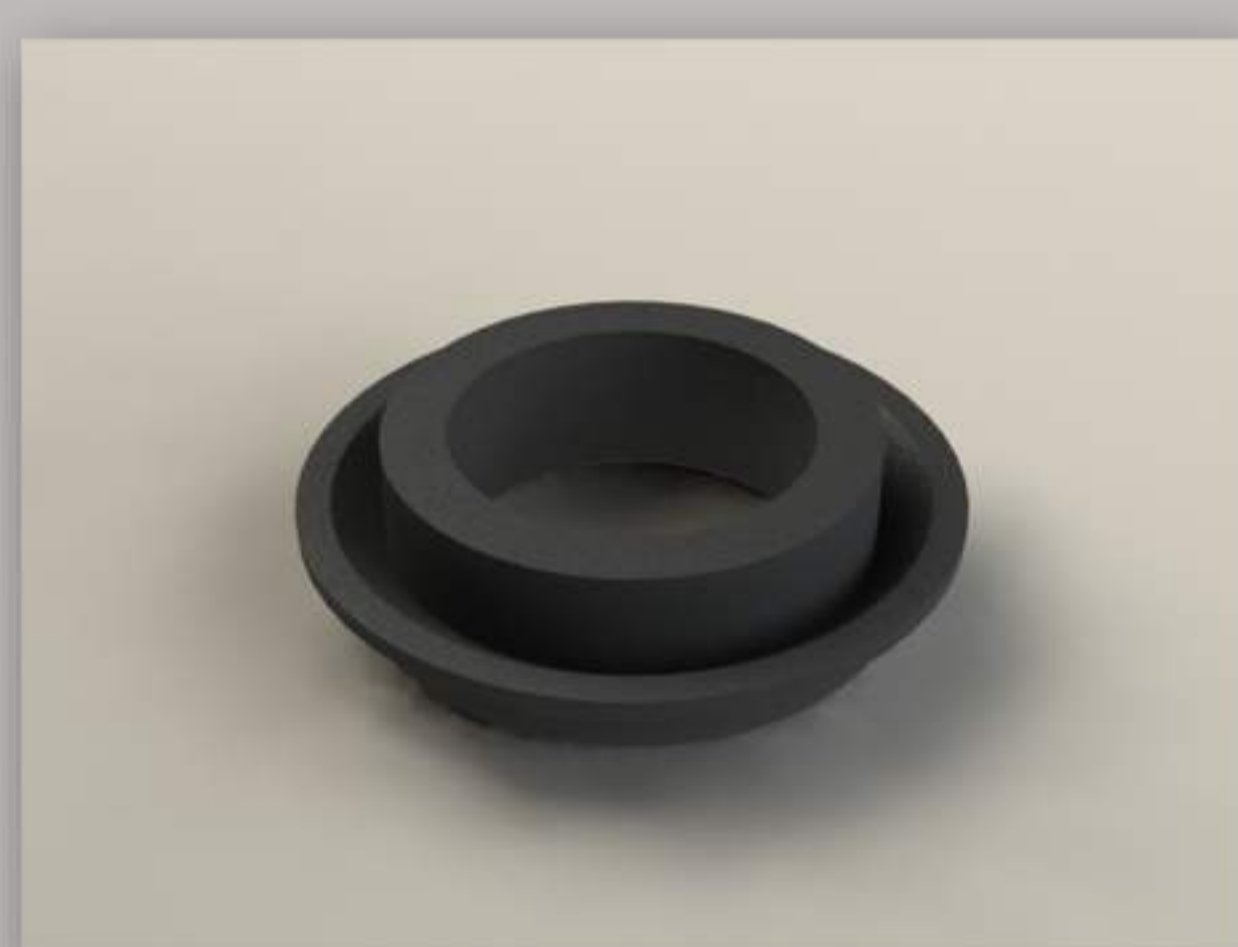

Código Enila: 033

Descrição: Gaxeta Secundária do Pistão do Cilindro de Embreagem 25,40mm



Código Original: 639.088

Aplicação: K 112/ 113 - Ônibus



Código Enila: 036

Descrição: Gaxeta da Tampa do Servo Freio (Hidrovácuo) / Brake Chamber



Código Original: 9V.002.05/ 4V.54.15/ 8R.08.61

Aplicação: -



Código Enila: 037

Descrição: Gaxeta do Pistão do Servo Freio (Hidrovácuo) / Brake Chamber



Código Original: 9V.002.05/ 4V.54.15/ 8R.08.61

Aplicação: -

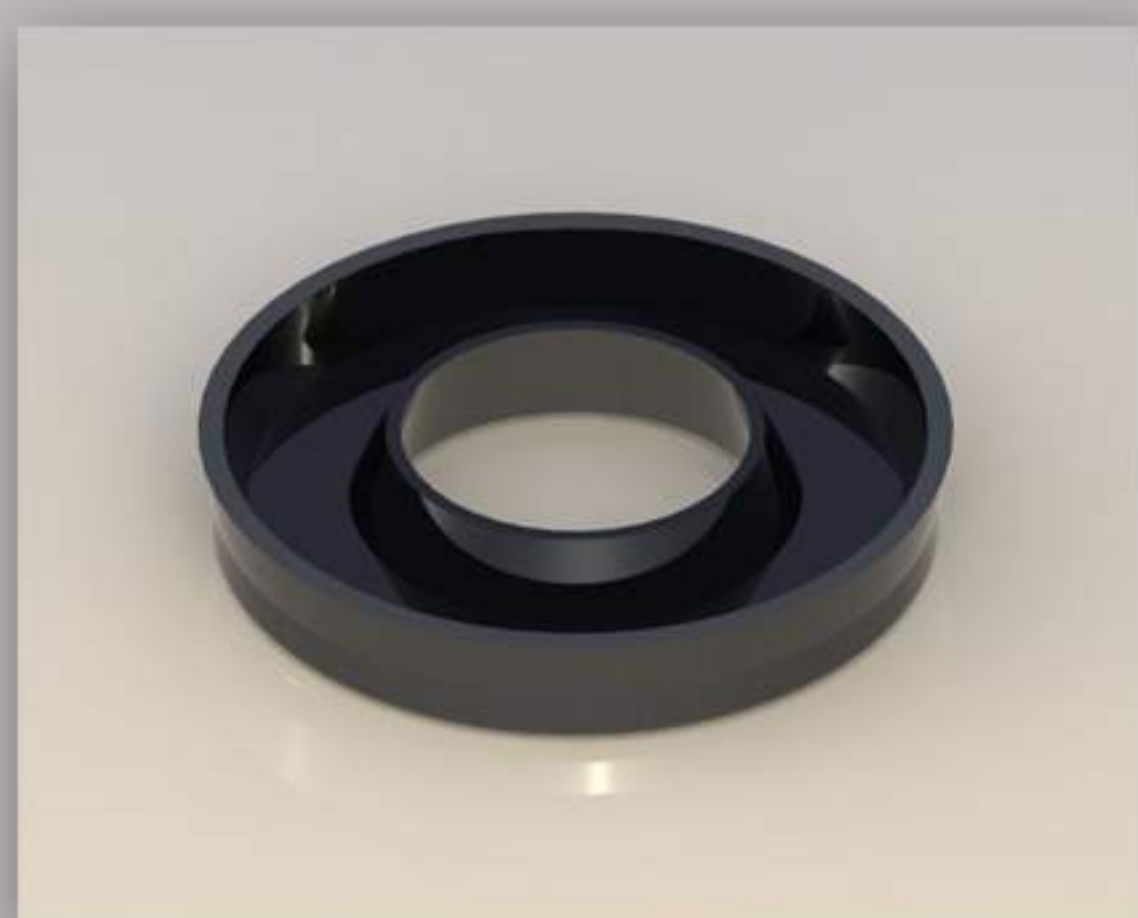

Código Enila: 038

Descrição: Gaxeta do Cilindro Mestre de Freio 38,10mm



Código Original: 5T.65.32

Aplicação: -

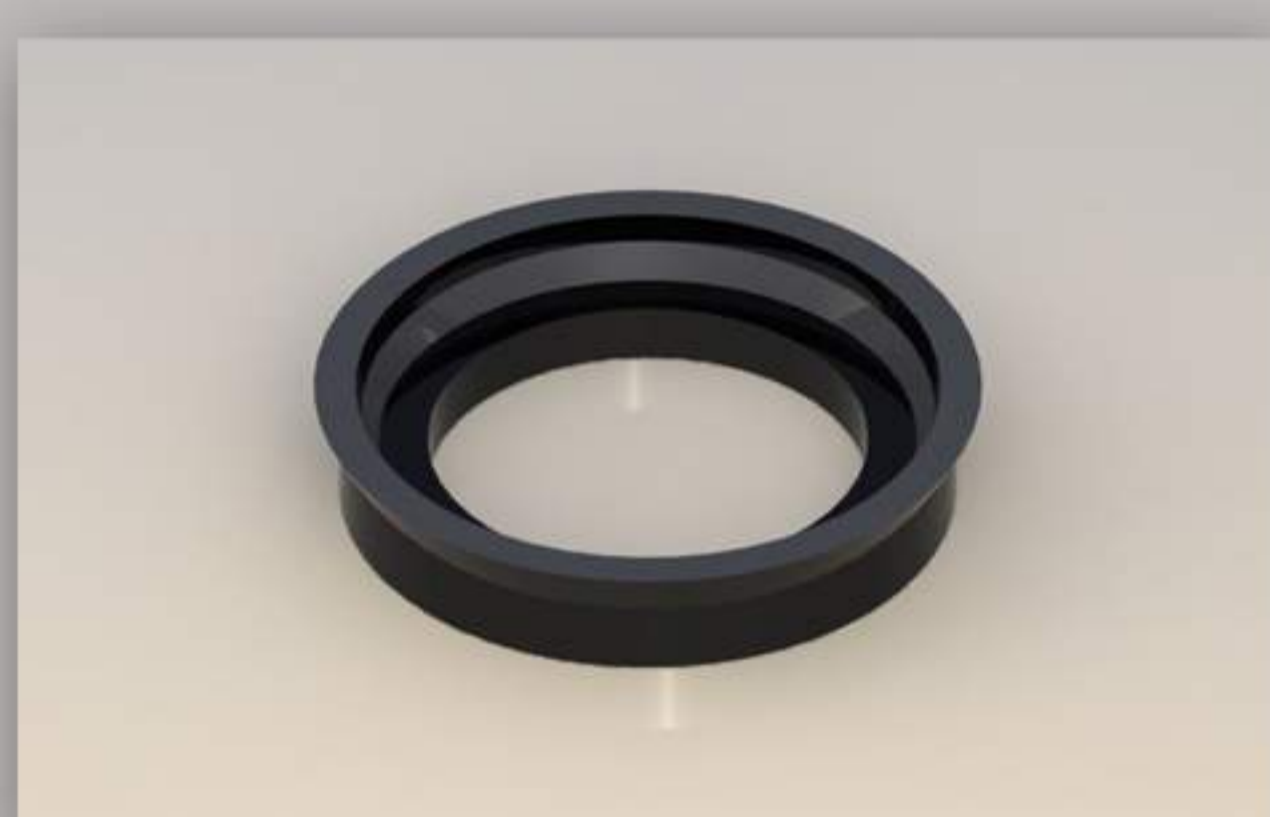

Código Enila: 039

Descrição: Gaxeta do Cilindro Mestre de Freio 38,10mm



Código Original: 5T.65.32

Aplicação: -



Código Enila: 040

Descrição: Gaxeta do Cilindro Mestre de Freio 38,10mm



Código Original: 5T.65.32

Aplicação: -

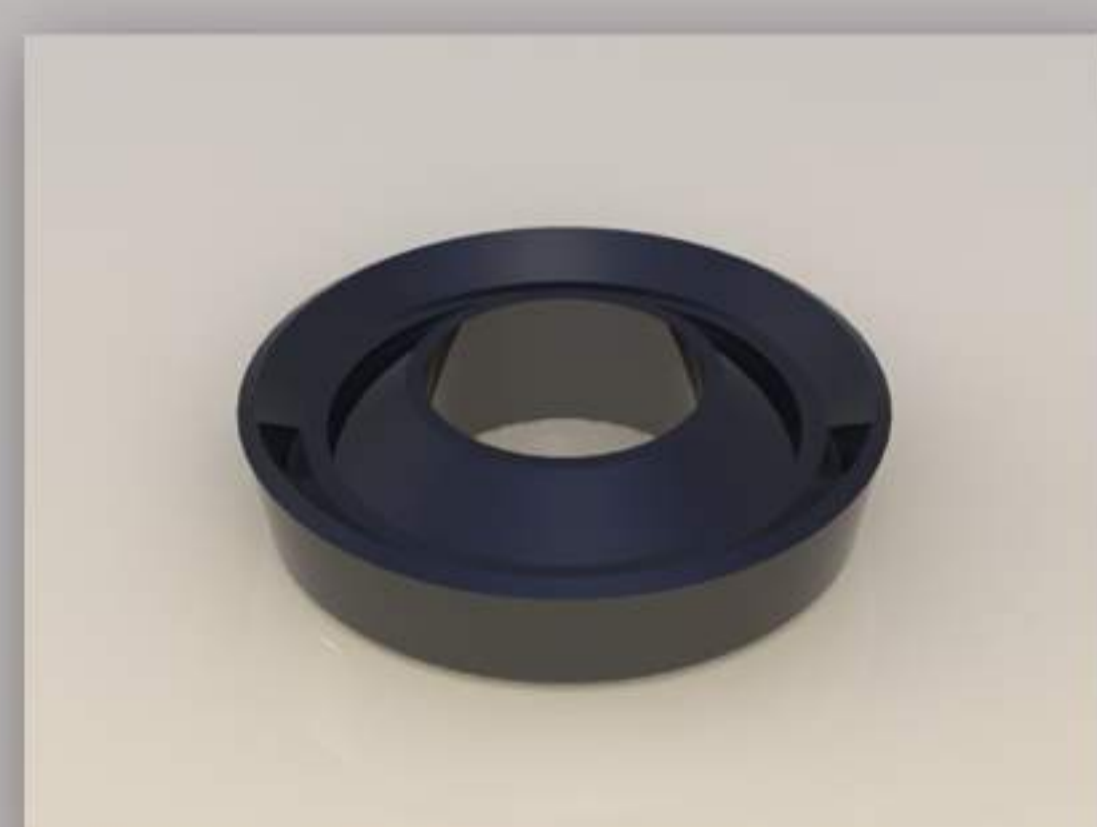

Código Enila: 043

Descrição: Gaxeta do Cilindro Mestre de Freio



Código Original: N14784

Aplicação: -

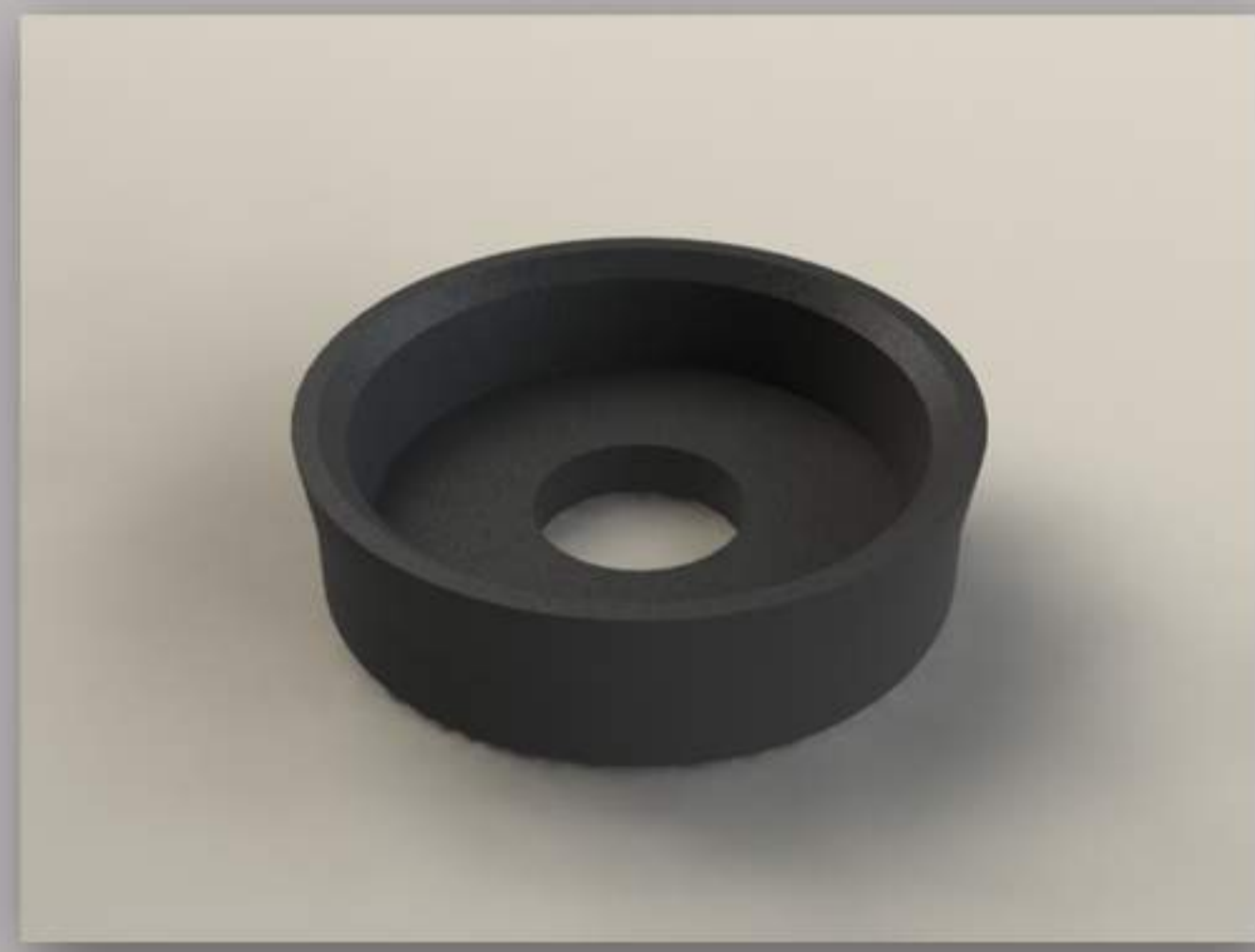

Código Enila: 045

Descrição: Gaxeta do Cilindro Mestre de Freio



Código Original: 145939A1/ N8937 - C / G/ S

Aplicação: -

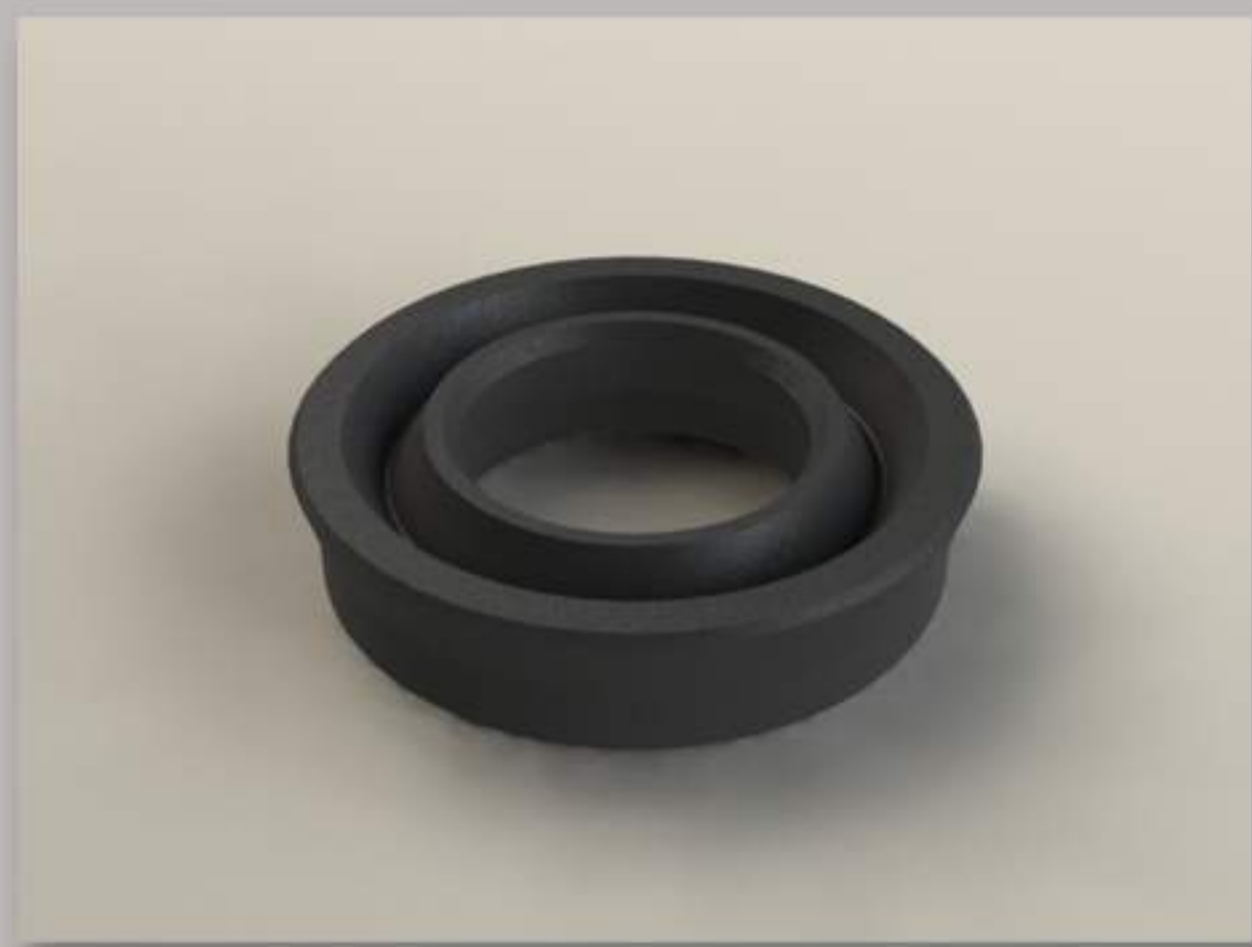

Código Enila: 049

Descrição: Gaxeta do fluido de freio do Kit do Servo de Embreagem tipo Kongsberg 100mm



**Aplicação: Ford Câmbio EATON 5 marchas 1617 (Ônibus) CO 1618
CO 1621 - 1217/ 1417/ 1421 Cargo 814/ 815 (após 94)
Ford Câmbio EATON 6 marchas 1422/ 1618/ 1619/1621
1622/ 2319/ 2321 todos após 1992/...**



**Aplicação: VW Câmbio EATON 5 marchas 7100/ 8100/ 8120/ 8140/
8150/ 12170 BT/ 14170 BT/ 16200 BT/ 14.140/
VW Câmbio EATON 6 marchas 14.200/ 14.220/ 16.170/
16.210/ 16.220/ 16.200/ 17210 todos após 1992 - Ônibus (1994/ ...)
VW Câmbio EATON 8 e 10 marchas 24.200/ 24.250/ 35.300/ 40.300**



**Aplicação: Câmbio EATON 5 marchas Agrale/ Volare/ Eletronico W8
Motor MWM (2005...)**



**Aplicação: MBB - (Ônibus/ Caminhão) L/ LK/ LS -1620/ 1621-89/
370/ 371/ 371 RS/ 371 RSD (Todos com fixação de 4 furos, exceto
1621 Câmbio ZF) OBS: Substitui Cilindro de Embreagem RCCE 0031.9
MBB - Somento Ônibus Urbano/ Rodoviário (Motor traseiro) 0.370/
371 (84/...) (Substitui o Cilindro Varga 0024.6/ FAG) Todos com ficção
de 2 furos**

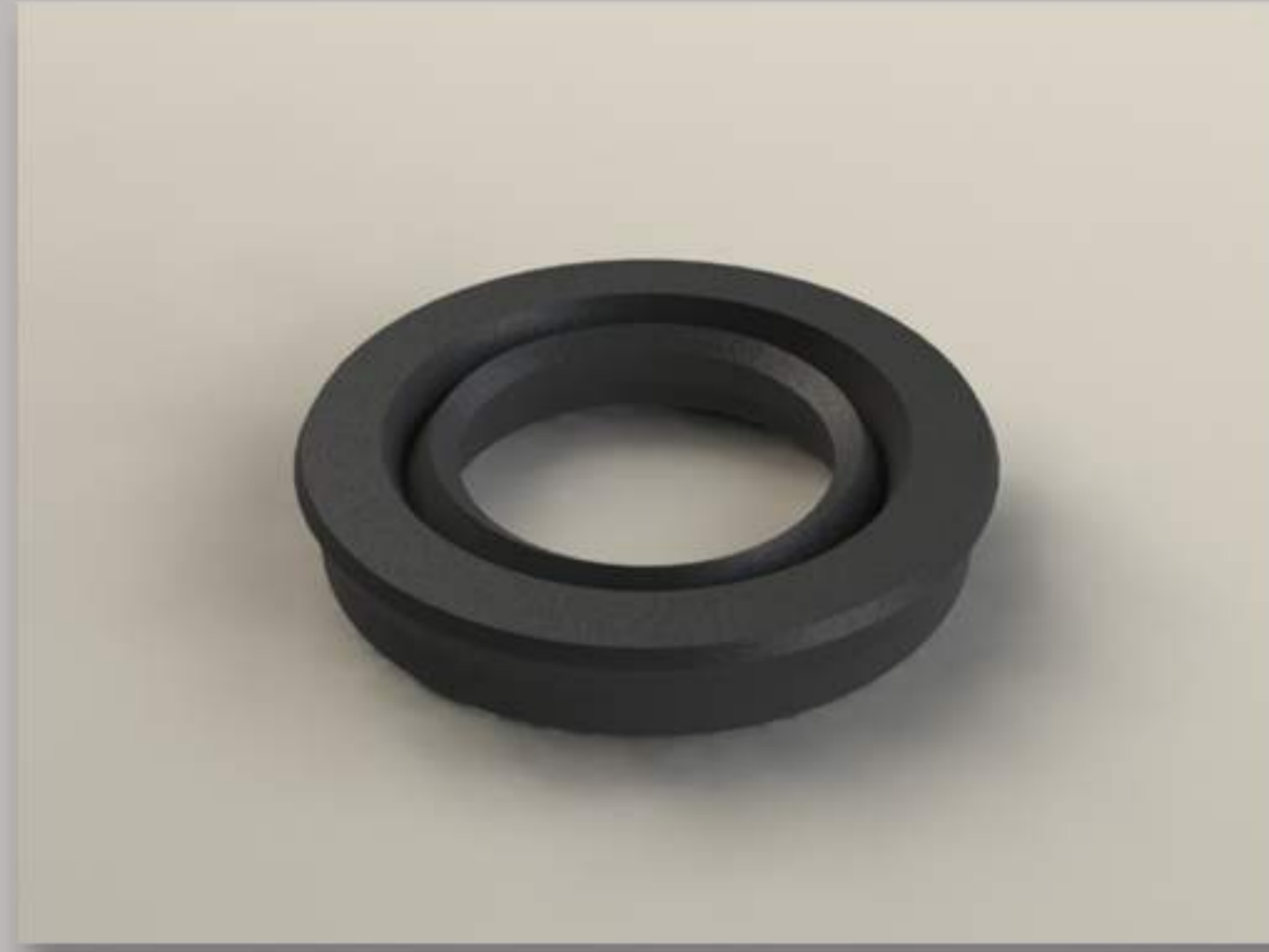

Código Enila: 050

Descrição: Gaxeta do Ar do Kit do Servo de Embreagem tipo Kongsberg 100mm



**Aplicação: Ford Câmbio EATON 5 marchas 1617 (Ônibus) CO 1618
CO 1621 - 1217/ 1417/ 1421 Cargo 814/ 815 (após 94)
Ford Câmbio EATON 6 marchas 1422/ 1618/ 1619/1621
1622/ 2319/ 2321 todos após 1992/...**



**Aplicação: VW Câmbio EATON 5 marchas 7100/ 8100/ 8120/ 8140/
8150/ 12170 BT/ 14170 BT/ 16200 BT/ 14.140/
VW Câmbio EATON 6 marchas 14.200/ 14.220/ 16.170/
16.210/ 16.220/ 16.200/ 17210 todos após 1992 - Ônibus (1994/ ...)
VW Câmbio EATON 8 e 10 marchas 24.200/ 24.250/ 35.300/ 40.300**



**Aplicação: MBB - (Ônibus/ Caminhão) L/ LK/ LS -1620/ 1621-89/
370/ 371/ 371 RS/ 371 RSD (Todos com fixação de 4 furos, exceto
1621 Câmbio ZF) OBS: Substitui Cilindro de Embreagem RCCE 0031.9
MBB - Somento Ônibus Urbano/ Rodoviário (Motor traseiro) 0.370/
371 (84/...) (Substitui o Cilindro Varga 0024.6/ FAG) Todos com ficção
de 2 furos**



**Aplicação: VW Câmbio EATON 5 marchas Agrale/ Volare/ Eletronico W8
Motor WMW (2005...)**

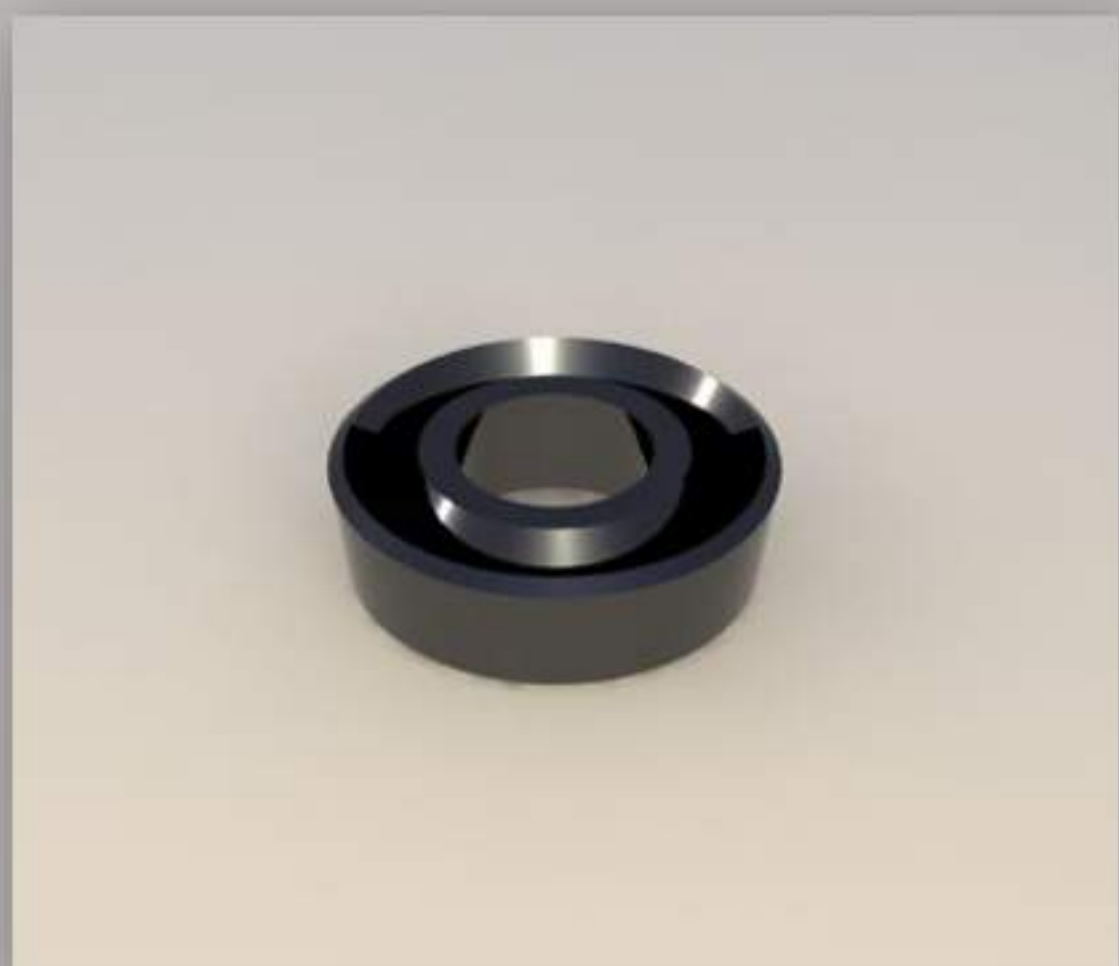

Código Enila: 073

Descrição: Gaxeta do Cilindro de Roda



Código Original: D67.611 - R/ D67.662 - R

Aplicação: -



Código Enila: 074

Descrição: Gaxeta Menor do Servo de Embreagem Wabco



Código Original: 550.457

Aplicação: RT 112/ 113



Aplicação: MBB LS 1630/ 1929/ 1932/ á 1941; 0371 - 400/ 1620/ 2625;



Aplicação: VW 16.180 C0/ 210; Ford B1618



Código Enila: 075

Descrição: Gaxeta do Servo de Embreagem Wabco



Aplicação: RT 112/ 113



Aplicação: VW 16.180 C0/ 210; Ford B1618



Aplicação: MBB LS 1630/ 1929/ 1932/ á 1941; 0371 - 400/ 1620/ 2625;

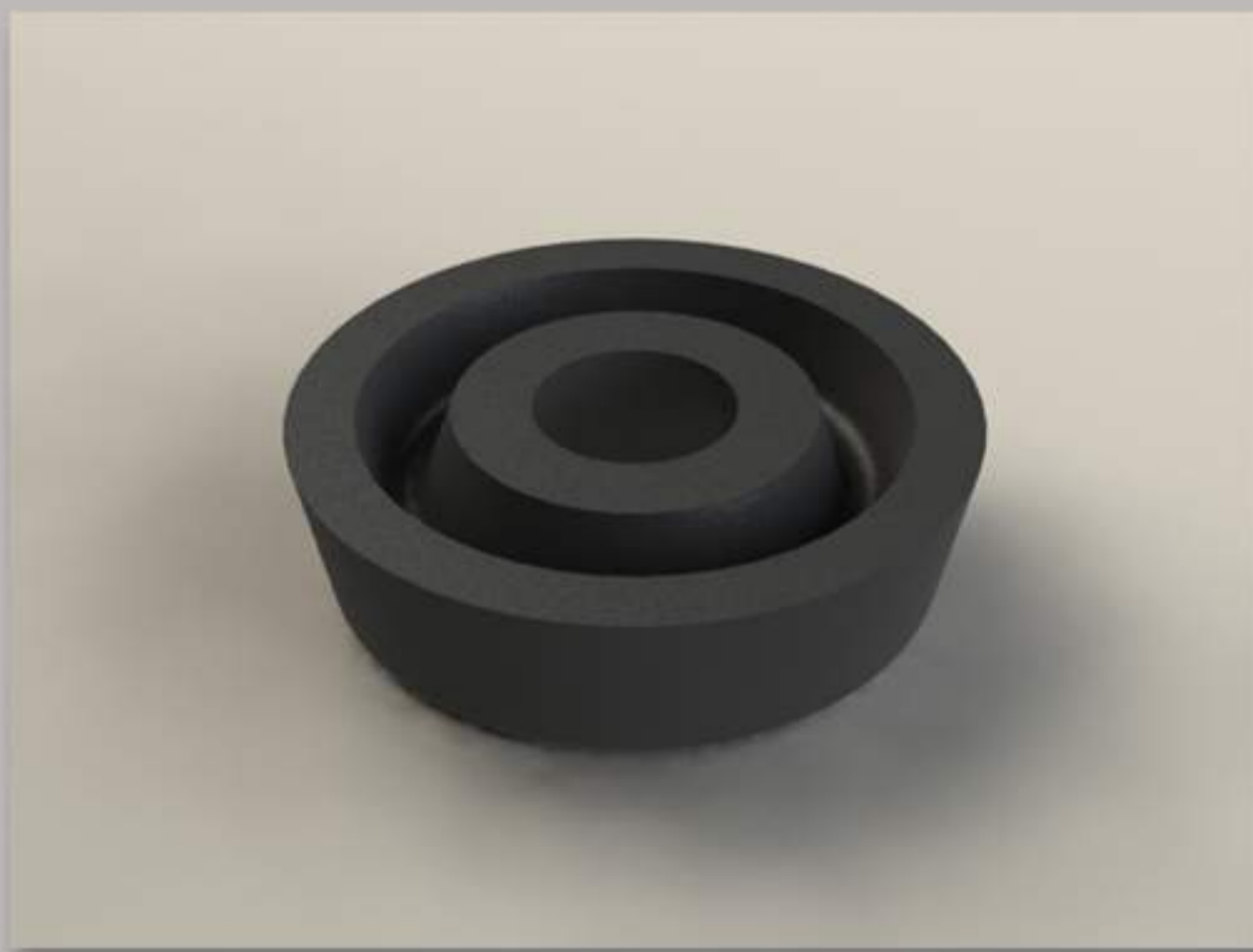

Código Enila: 076

Descrição: Gaxeta do Indicador de Desgaste do Servo de Embreagem Wabco



Aplicação: MBB LS 1630/ 1929/ 1932/ á 1941; 0371 - 400/ 1620/ 2625;



Aplicação: VW 16.180 C0/ 210; Ford B1618



Aplicação: RT 112/ 113

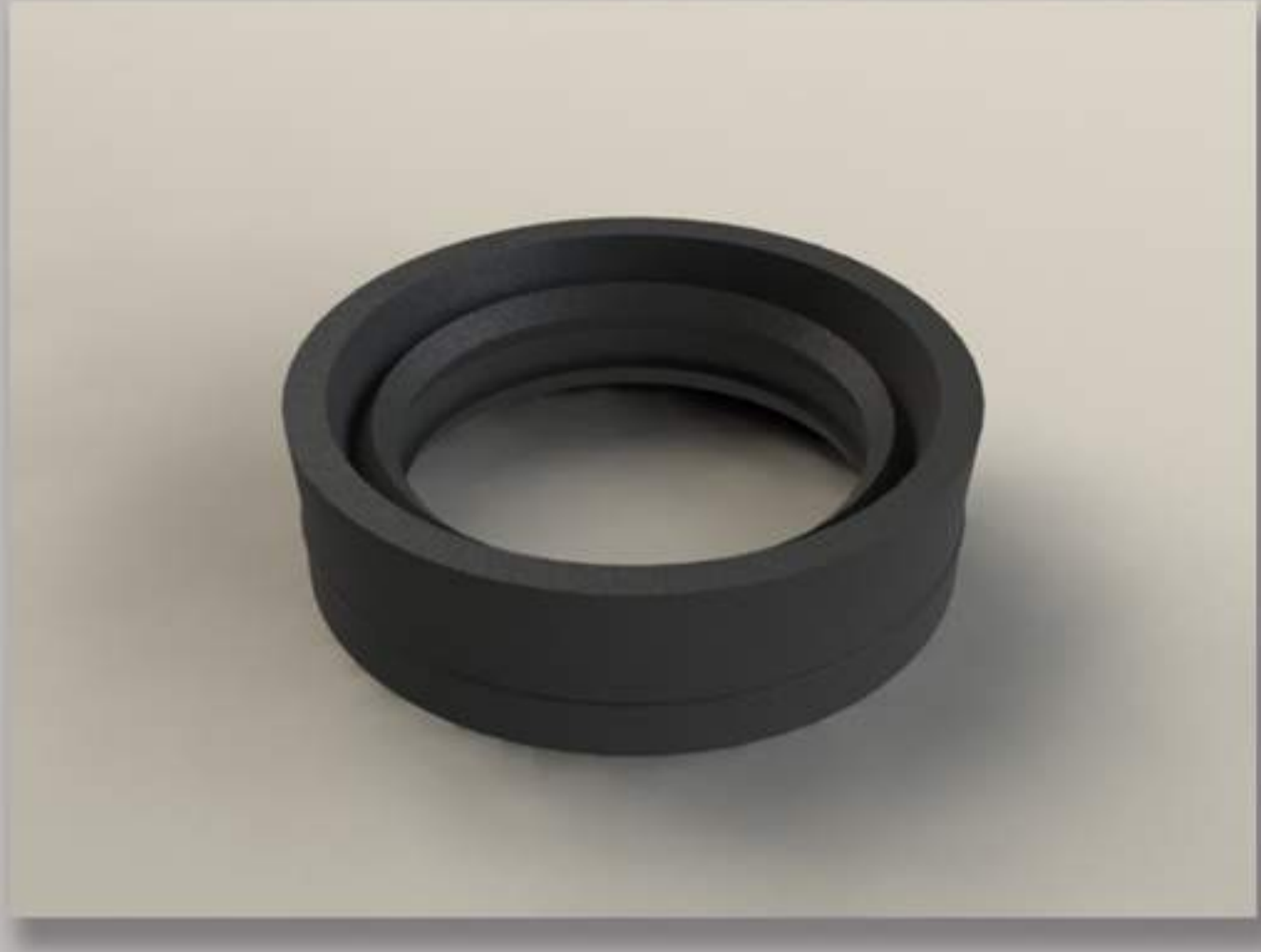

Código Enila: 077

Descrição: Gaxeta Maior do Servo de Embreagem Wabco



Aplicação: RT 112/ 113



Aplicação: VW 16.180 C0/ 210; Ford B1618



Aplicação: MBB LS 1630/ 1929/ 1932/ á 1941; 0371 - 400/ 1620/ 2625;

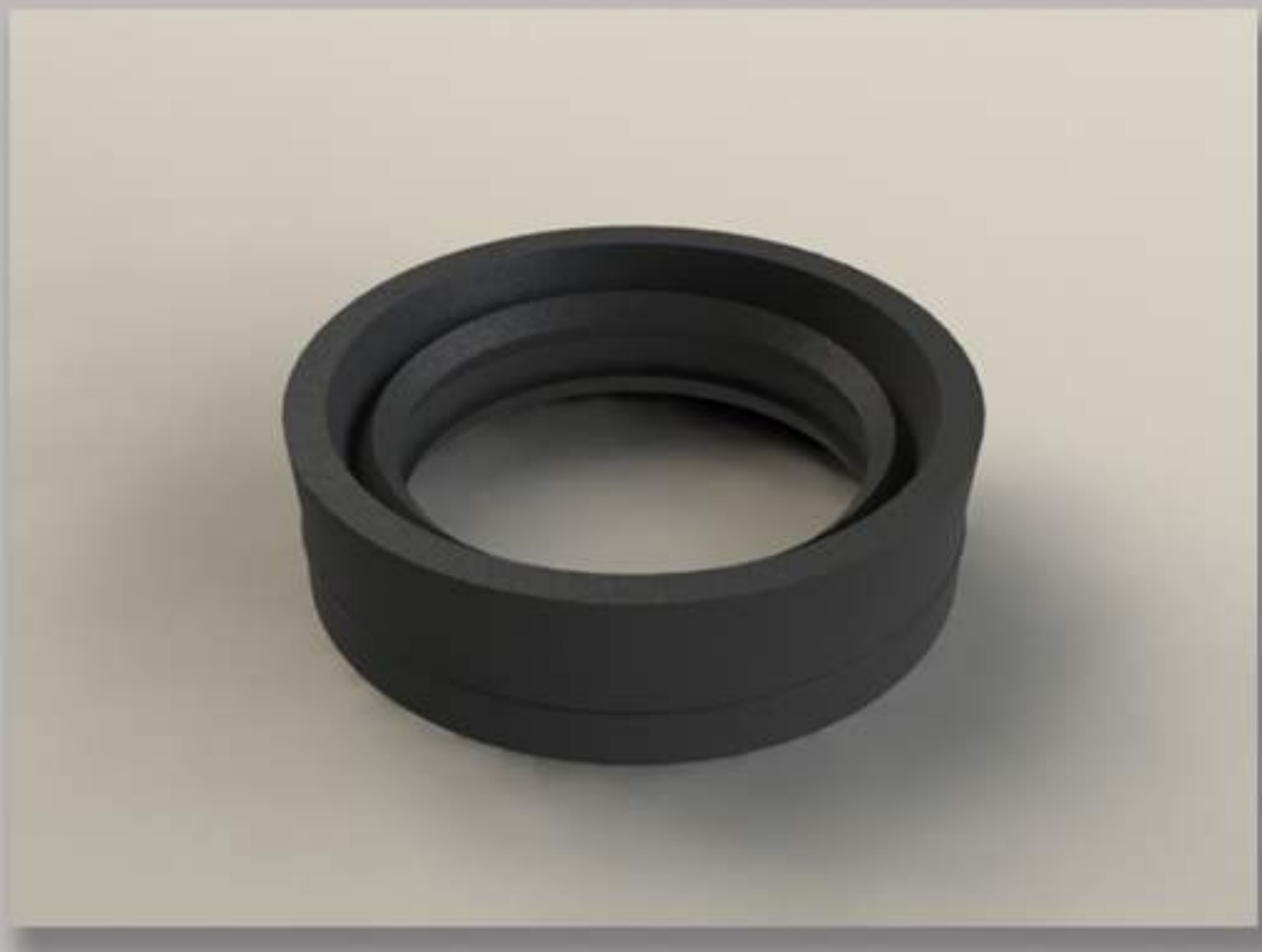

Código Enila: 077

Descrição: Gaxeta Maior do Servo de Embreagem Wabco



Aplicação: RT 112/ 113



Aplicação: VW 16.180 C0/ 210; Ford B1618



Aplicação: MBB LS 1630/ 1929/ 1932/ á 1941; 0371 - 400/ 1620/ 2625;



Código Enila: 079

Descrição: Gaxeta do Ralo do Servo de Embreagem Wabco



Aplicação: RT 112/ 113



Aplicação: VW 16.180 C0/ 210; Ford B1618



Aplicação: MBB LS 1630/ 1929/ 1932/ á 1941; 0371 - 400/ 1620/ 2625;



Código Enila: 080

Descrição: Gaxeta do Pistão do Cilindro de Embreagem 26mm



Código Original: 550.462/ 464/ 422/ 423

Aplicação: 112/142; 113 (até .../97) ; T/R 143 (Até 95); K 113 (de 90/98)

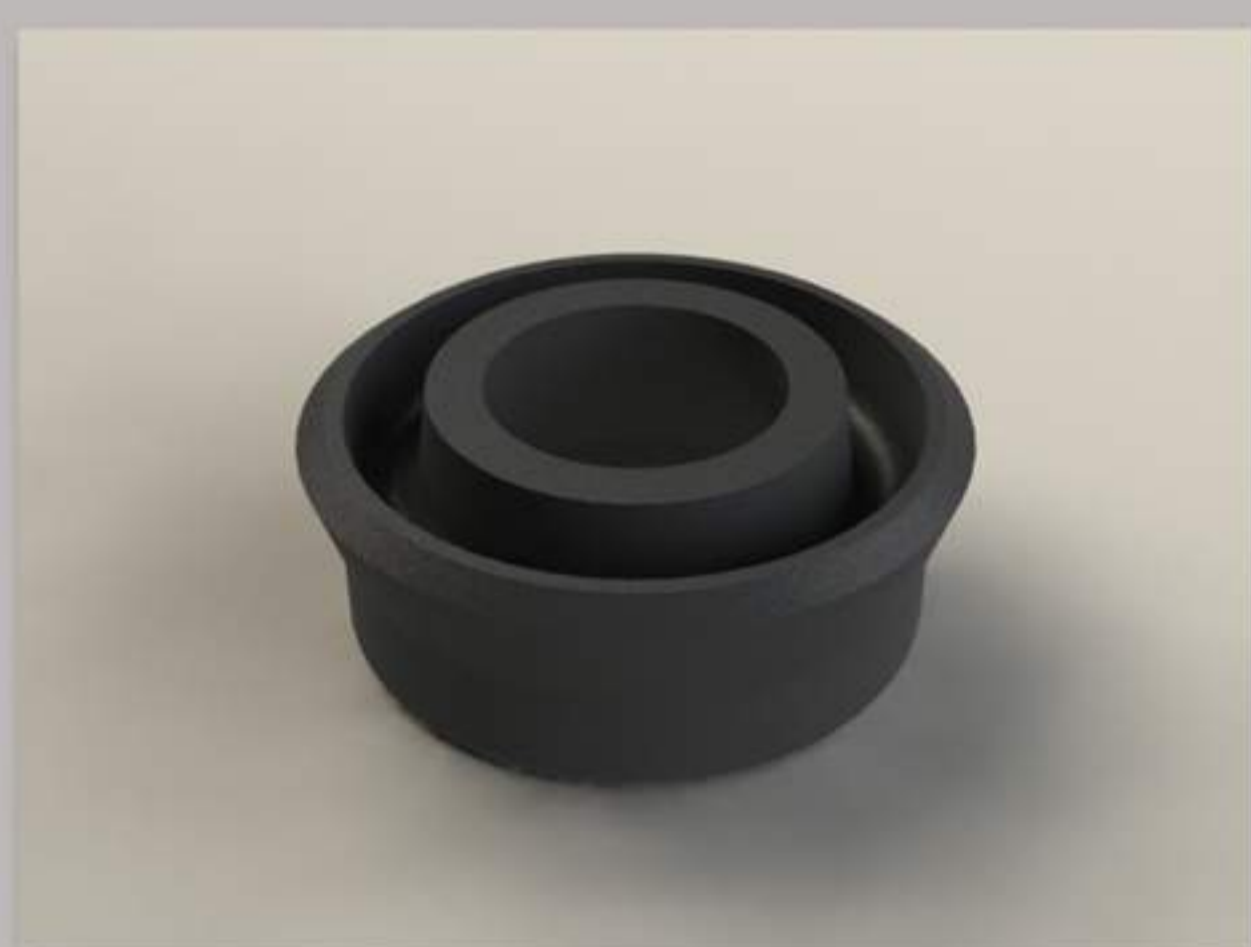

Código Enila: 081

Descrição: Gaxeta do pistão do Servo de Embreagem Tipo Kongsberg 80mm



Aplicação: N/ NHL 10/12 -B10M B58 B12 - Todos até 12/95; EDC NL - 10/12 com câmbio KFD - 215

Guarda-Pó



Código Enila: 101

Descrição: Guarda-Pó do Servo de Embreagem



Código Original: 550.465/ 550.463/ 550.457

**Aplicação: Scania RT 113 (Rabicó)/ 113 H/ 143 (89/96)
Scania K 113/ 114/ 117 Ônibus Double 95
Scania RT - 112/ 113**



Código Original: 85.102.142

**Aplicação: Volvo NH / FM - 12 após 08/01; Câmbio VT - 2014
Volvo NH/ FM - 12 até 07/01; Câmbio SR - 1900**



Código Original: MBB 000.295.06.60m (Curto)/ 550.465/ 463

Outras Ref.: Wabco 970.051.906.02/ 954.02 ou 970.051.963.2/ 884.543.038.2

**Aplicação: MBB LS 1630/ 1929/ 1932 á 1941; 0371 - 400/ 1620/2625
MBB - Ls 1630/ 1929/ 1932/ 1933/ 1934/ 1935/ 1941/ 0 371 RSD
LS 2625 - LK 2635
MBB (Ônibus/ Caminhão) L/ LK/ LS - 1620/ 1621 - 89/ 370/ 371/
371 RS/ 371 RSD**



Código Original: VW TAR 721.257

Outras Ref.: Wabco 970.051.906.02/ 954.02

**Aplicação: VW 16.180 C0/ 210
VW Câmbio EATON 6 Marchas 14.200/ 14.220/ 16.170/ 16.210/
16.220/ 16.200/ Todos após 1992 - Ônibus (1994/...)/ 17.210 ano
2000 modelo 2001
VW Câmbio EATON 5 Marchas 14.140/ 7100/ 8100/8120/ 8140/
8150/ 12170 BT/ 14.170 BT/ 16.200 BT
VW Câmbio EATON 8 Marchas 24.200/ 24.250/ 35.300
VW Câmbio EATON 10 Marchas 24.200/ 24.250/ 40.300**



Código Original: Ford TAR 721.257 R

Outras Ref.: Wabco 970.051.906.02/ 954.02

**Aplicação: Ford B 1618
Ford Câmbio EATON 6 Marchas 1422/ 1618/ 1619/ 1621/ 1622/
2321/2319
Ford Câmbio EATON 5 Marchas 1617 (Ônibus) C0 1618/ C0 1621 -
1217/ 1417/ 1421 Cargo 814/ 815
Ford Câmbio EATON 8 Marchas 2422/ 2425/ 3530
Ford Câmbio EATON 10 Marchas 2425/ 2630/ 4030**



Código Enila: 102

Descrição: Guarda-pó do Cilindro de Embreagem



Código Original: Scania 13.55.979 - R

Outras Ref.: Varga RRCE 0024.2

Aplicação: Scania Série 4 todos/ Evolution 2005/...



Código Original: MBB 345.295.70.06

Outras Ref.: Varga RRCE 0024.2

**Aplicação: MBB O 370 / 371 ST/ RCD/ RSL/ OF 113/ 115/ 1315/
1318 Urbano; OH 1315/18/ 1420/ 1520; L / LP 1214/ 18/ 19/1414/1614
1935/ 2318**



Código Enila: 103

Descrição: Guarda-pó do Cilindro de Embreagem



Código Original: Scania 538.1919; 550.462/ 464; 639.088

Aplicação: T/R - 112/ 113 (até 89); 133 Caminhão e Ônibus até 89



Código Original: MBB 000.295.89.07

Aplicação: MB 180 (todas)



Código Enila: 104

Descrição: Guarda-pó do Cilindro Mestre de Embreagem

Código Original: GM - 93.235.616/93.321.531



Aplicação: Sprinter (todas); S10/ Blazer



Código Original: MBB 000.290.08.12/ 380.290.08.12/ 384.290.00.12

**Aplicação: MBB 709/812/ 912 (88/...)/ 710 (97/...) L / LS/ LK 1625/1630
1633/ 1635/ 1929/ 1935/ 1938/ 1941 (91/..)
MBB - O 371 (87/...) - OH 1419/ 1420 (80/..) OF 1115/ 1215/ 1315; L/LK
1214/ 1218/ 1414/ 1418/ 1618/ 1621/ 1625**



Código Enila: 105

Descrição: Guarda-pó do Cilindro de Embreagem

Código Original: 273.660/ 812.7721



Aplicação: Volvo N10/ 12 de 80 á 88; NL 10/ 12; B 10N/ B12/ B58 EDC



Código Enila: 106

Descrição: Guarda-pó do Cilindro Auxiliar de Embreagem

Código Original: GM 93.233.942



Aplicação: Topic (todas); Besta (todas); H100 (todas); S10/ Blazer (95/...)



Código Original: KIA/ASIA RB 911.636 OH / OS0 9341920;

Aplicação: Topic (todas); Besta (todas); H100 (todas); S10/ Blazer (95/...)



Código Enila: 108

Descrição: Guarda-pó do Cilindro de Acionamento da Reduzida

Código Original: MBB 000.350.01.84/ 345.586.70.35



Outras Ref.: Wabco 421.412.0002.2

**Aplicação: MBB 1513/ 1516/ 1517/ 1518/ 1614/ 1616/ 1618/1620/
1621/ 2318**



Código Enila: 107

Descrição: Guarda-pó do Cilindro de Embreagem

Código Original: Volvo 3.094.730



Aplicação: Volvo FH/ Globetrotter Moderno



Código Enila: 110

Descrição: Guarda-pó do Cilindro Mestre de Embreagem

Código Original: MBB 000.290.27.12



Outras Ref.: Varga RRCE 0008.0/ 0036.6/ 0023.4

**Aplicação: MBB OF 370R/ RS (84/...)/ L/ LS - 1932/ 1933/1934 (84/...)
MBB - O 400 UP 92/...; O 40 R/RS / RSD/ RSL 92/...
MBB O 370/ O 371 (84/...) OF 1318 (90/...) Ônibus Urbano**



Código Enila: 113

Descrição: Guarda-pó do Cilindro de Roda 1 1/2''



Código Original: 5T6605

Aplicação: -



Código Enila: 114

Descrição: Guarda-pó do Cilindro Atuador Central de Embreagem



Código Original: 1.455.730/ 1.393.332/ 1.434.649 (Peça)

Aplicação: P94; P/ T/ R - 114/ 124/ K94/ K124/ Série 4 - 97/... 04



Código Enila: 115

Descrição: Guarda-pó do Cilindro de Roda de 1 3/4''



Código Original: 2D7747

Aplicação: -



Código Enila: 117

Descrição: Guarda-pó do Cilindro Mestre de Freio 1 1/4''



Código Original: CAT 1V4850/ 5D8755/ 5T6531; CASE D82920

Aplicação: -



Código Enila: 120

Descrição: Guarda-pó do Cilindro Auxiliar de Embreagem



Código Original: MBB 000.430.71.60

Outras Ref.: Varga RRCE 0015.3

Aplicação: MBB L/ LS 1630/ 1635/ 1938/ 1641 (91/...); 1418

**Foto
Indisponível**

Código Enila: 121

Descrição: Guarda-pó da Válvula Split



Código Original: Volvo 267.859; Volvo 165.3156

Aplicação: Volvo N / NL - 10/12 ; EDC; Volvo FH / NH



Código Enila: 122

Descrição: Guarda-pó do Cilindro Mestre de Freio



Código Original: CAT 113.50.48/ CASE N14784



Código Enila: 124

Descrição: Guarda-pó do Cilindro Mestre de Freio



Código Original: D67662/ D67661

Aplicação: -



Código Enila: 125

Descrição: Guarda-pó do Cilindro Mestre de Freio

Código Original: 145.939.A1/ N8937



Aplicação: -

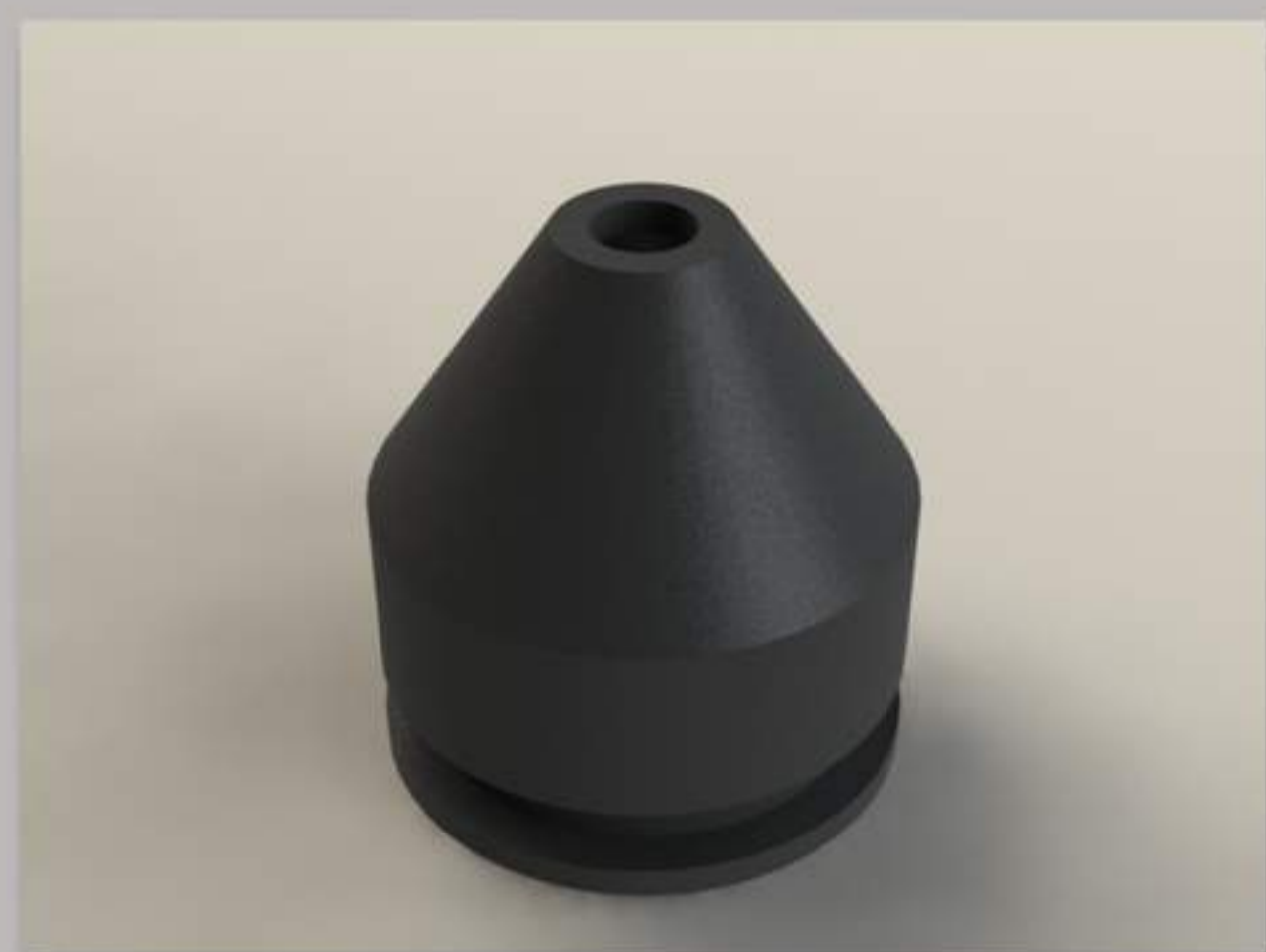

Código Enila: 128

Descrição: Guarda-pó da Válvula Niveladora



Código Original(Peça): Scania 1953.054

Aplicação (Reparos): Scania R/T/ K/ L - 112/ 113;

Outras Ref.: Knorr I 84.668



Aplicação (Reparos): MBB 0 - 370/ 371; 0-400; OF - 1417/ 1635

Outras Ref.: Knorr I 84.668



Código Original(Peça): Volvo 688.9547

Aplicação (Reparos): Volvo B58/ B10M/ P12 (96/...)

Outras Ref.: Knorr I 84.668

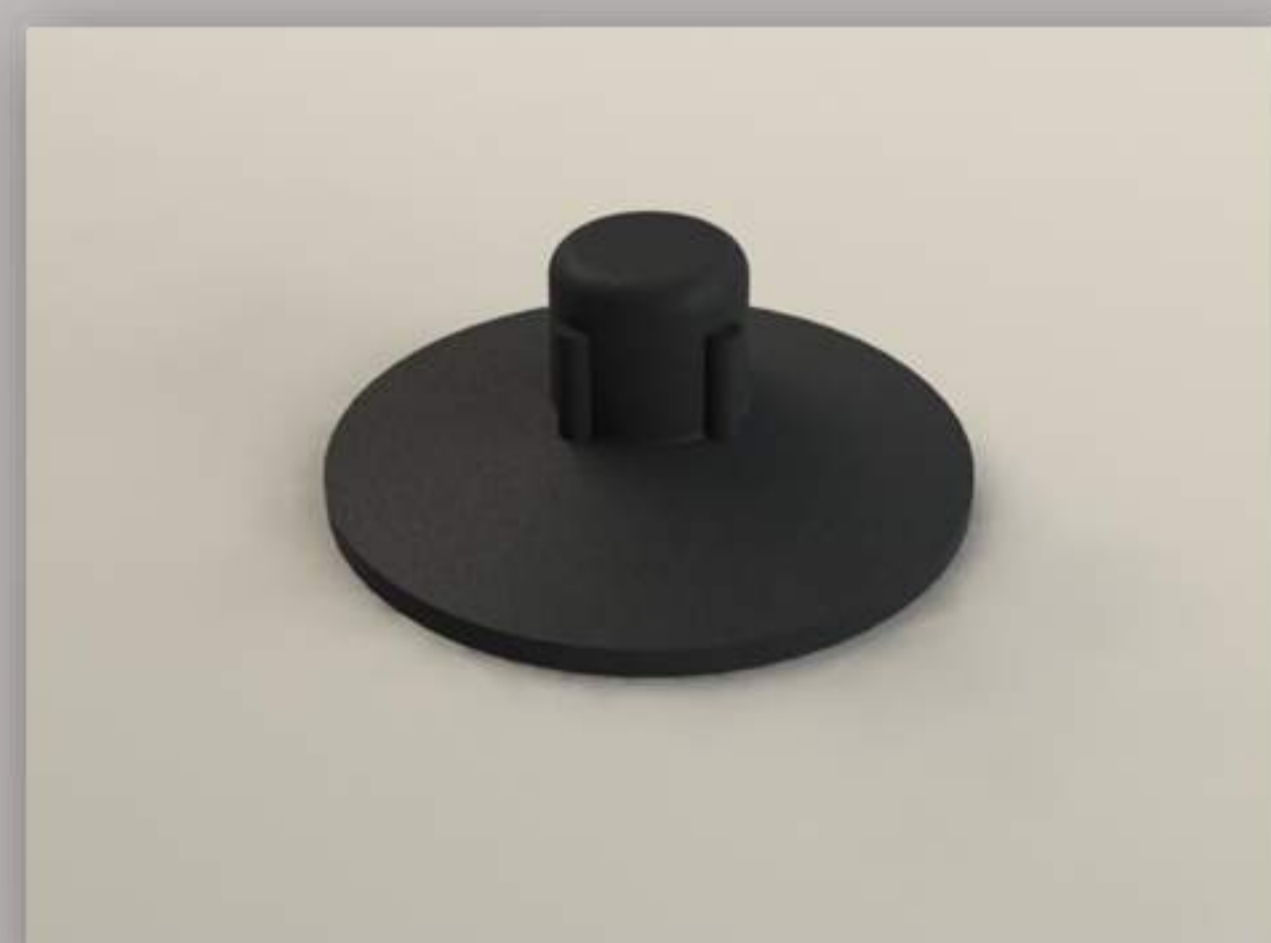

Código Enila: 211

Descrição: Guarda-pó do Governor do Compressor

Código Original: 9M402



Outras Ref.: Knorr 90.285



Código Enila: -

Descrição: Guarda-pó da Válvula Pedal de Freio Wabco



Código Original(Peça): Volvo 688,6123/ 836.5406/ 270.969;

Aplicação (Reparos): Volvo todos os veiculos, + B10M - Articulado

Outras Ref.: Wabco 461.315.007.2/ 005.2



Código Original(Peça): MBB 000.430.62.60/ 345.586.70.35

Aplicação (Reparos): MBB L/LK/ 1113/ 14/ 1313/ 16/ 17/ 18; 0 370/ 371

Outras Ref.: Wabco 461.315.007.2/ 005.2



Código Original(Peça): VW 2R0.698.304

Aplicação (Reparos): VW (Todos);

Outras Ref.: Wabco 461.315.007.2/ 005.2

Peças Técnicas

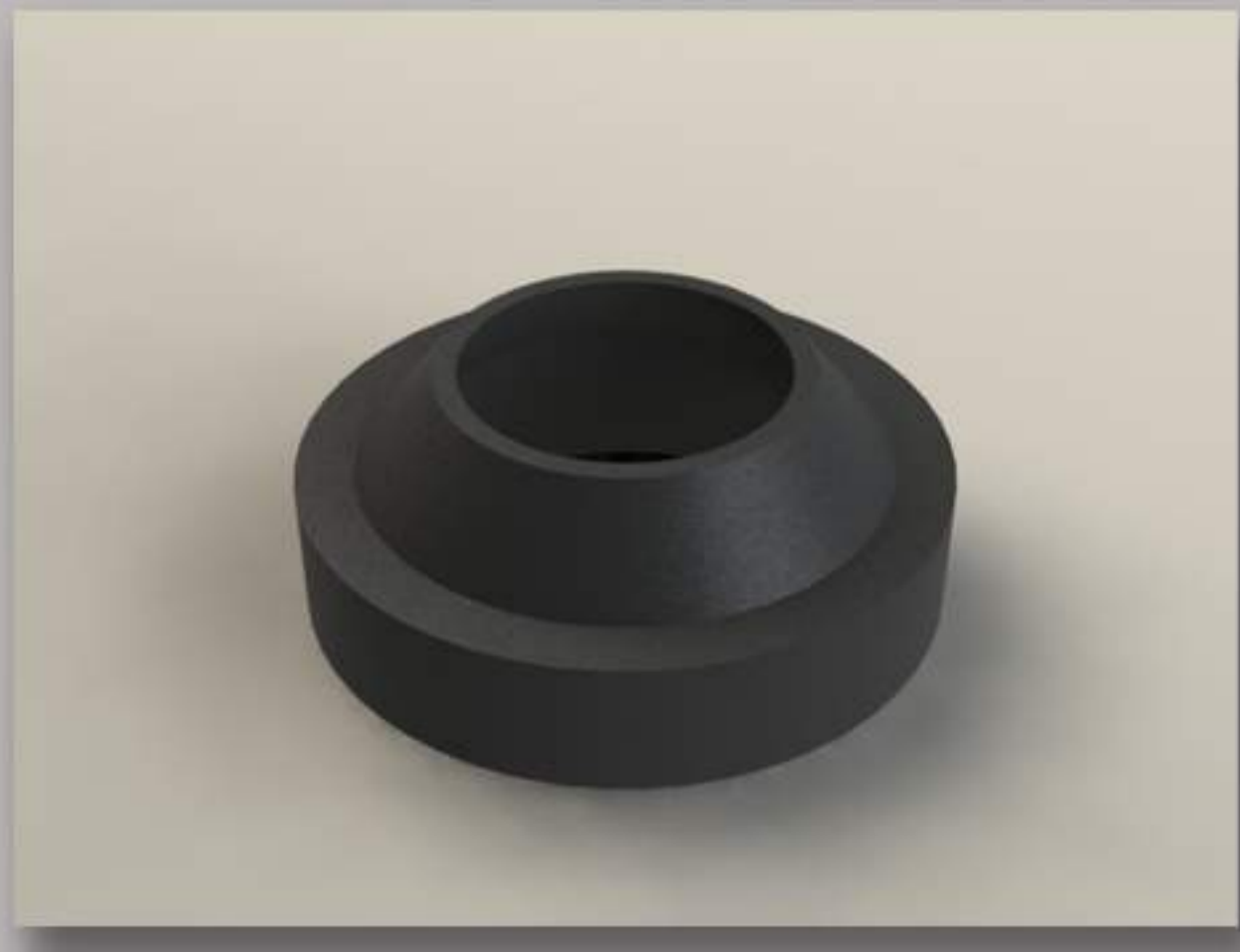

Código Enila: 018

Descrição: Gaxeta de Guia



Código Original(Peça): Scania 1.673.552

Aplicação (Reparos): Scania 110 /111 ; R / T 112 / 113 ; K / F / L / S -143



Código Original(Peça): VW - 2TA253861

Aplicação (Reparos): VW / Cargo - Todos



Código Original(Peça): MBB 000.430.01.26;

Aplicação (Reparos): MBB - Todos os Veículos Exceto 608



Código Original(Peça): Ford - 2RP253861

Aplicação (Reparos): Ford Cargo - Todos

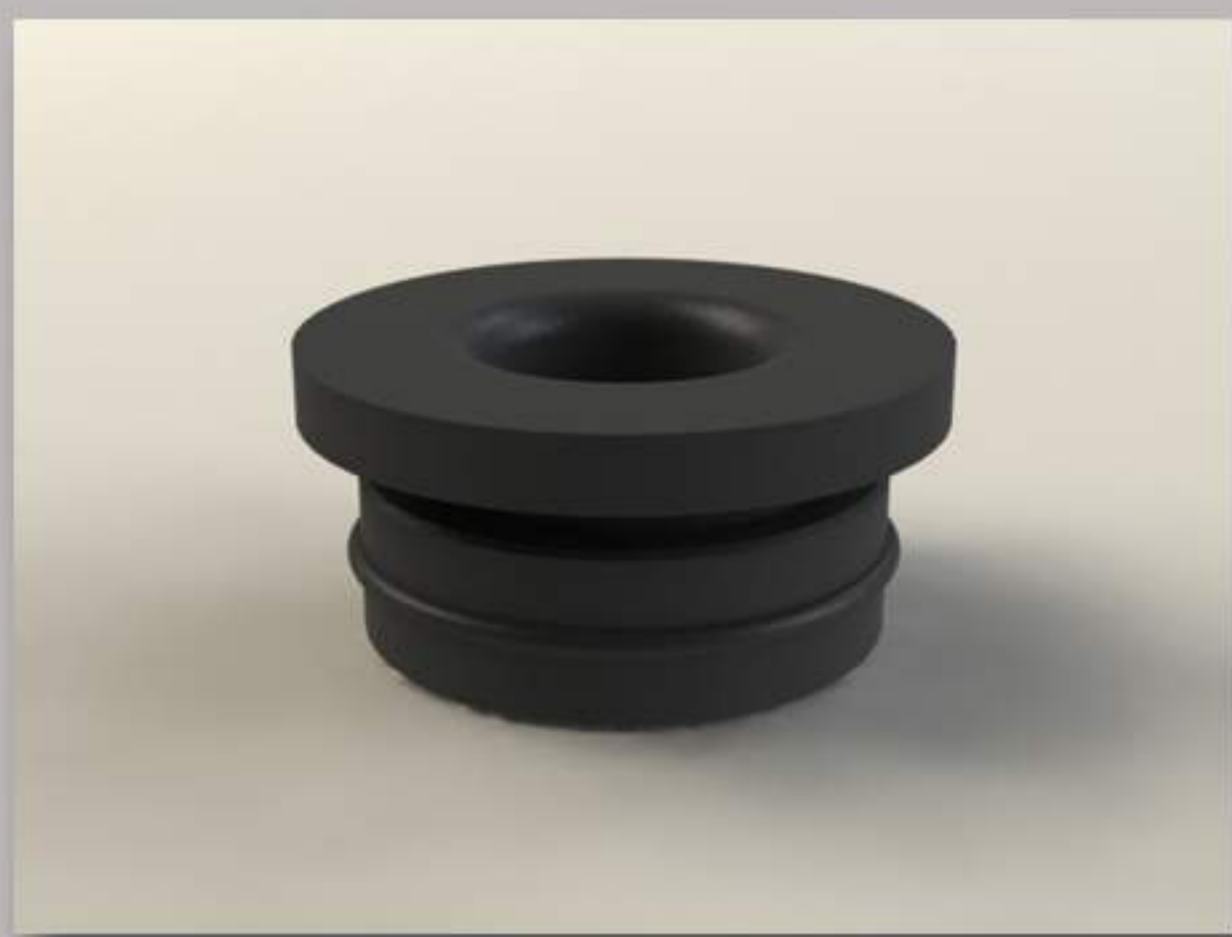

Código Enila: 201

Descrição: Vedação do Reservatório



Código Original(Peça): OSS 894.1990; OST 2043400A; OK 01143400B

Aplicação (Reparos): Besta / Topic (Todas); Sportage (Todas)



Código Enila: 202

Descrição: Vedação do Reservatório



**Código Original (Peça): MBB 350.295.70.06/
000.290.17.11/ 001.295.24.06/ 388.795.72.06/ 388.295.72.06**

**Aplicação (Reparos): MBB - O 400 UP 92 / ... - O 400 R /
RS / RSD / RSL 92 / ...; MBB - OF 370 R / RS (84 /...) L / LS - 1932 /1933
/ 1934 (84 / ...); MBB 709 / 812 / 912 (88 /...) 710 (97 / ...) L / LS /
LK 1625 / 1630 / 1633 / 1635 / 1929 / 1935 / 1938 / 1941 (91 /...) /
- L / LS / LK 1929 / 1935 / 1941 (92 /...) / O 371 (87 /...) - OH 1419 /
1420 (80 /...) OF 1115 / 1215 / 1315 ; L / LK 1214 / 1218 / 1414 / 1418
/ 1618 / 1621 / 1625**



Código Original (Peça): Volvo 1.620.462;

**Aplicação (Reparos): Volvo N - 10 / 12 (De 80 à 88) ; NL - 10 / 12 ; B 10M
B 12 / B 58 EDC (Todos até 12 / 95); MBB - O 400 UP 92 / ... - O 400 R /
RS / RSD / RSL 92 / ...;**

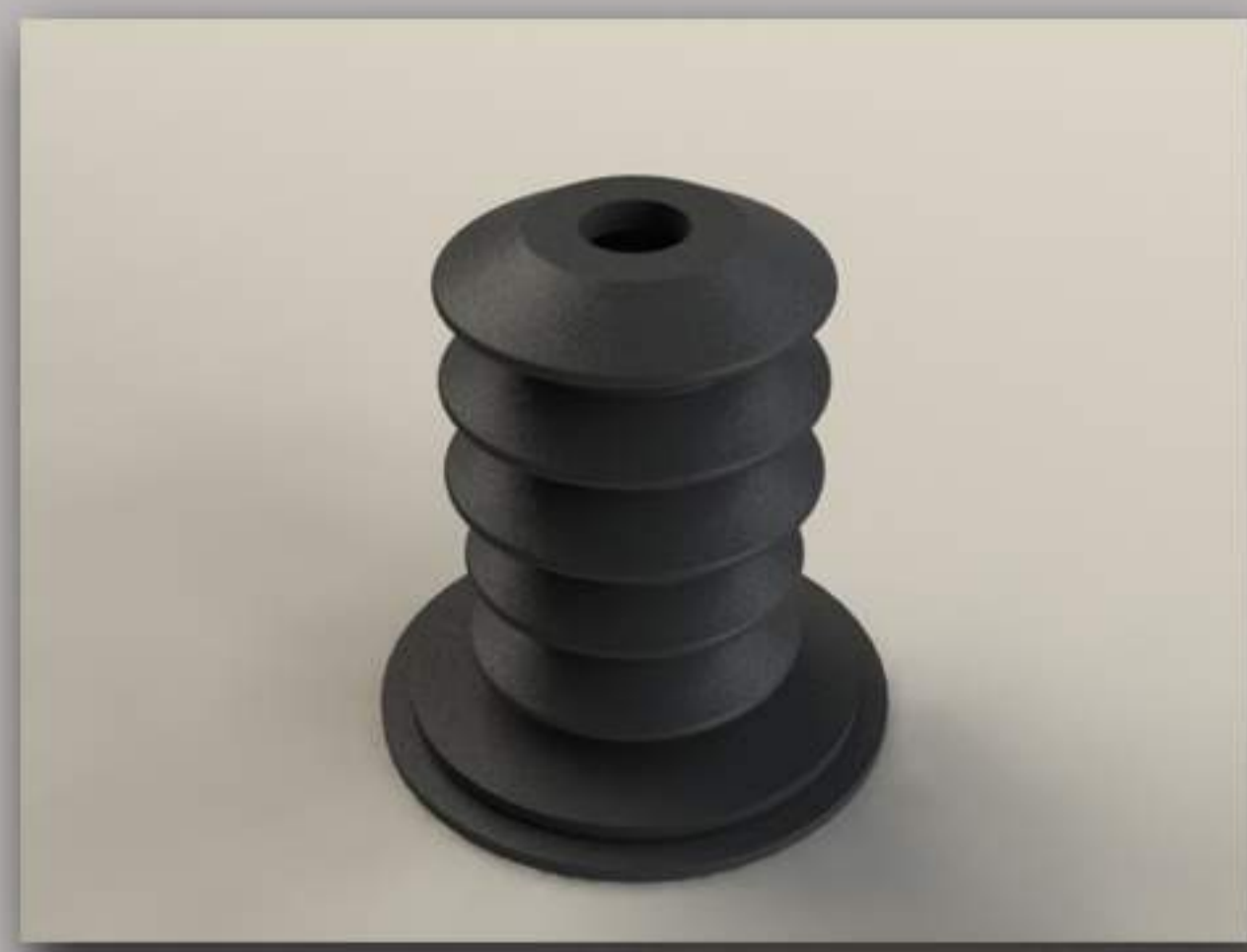

Código Enila: 205

Descrição: Bucha do Olhal



Código Original(Peça): Scania 1.673.552

Aplicação (Reparos): Scania 110 /111 ; R / T 112 / 113 ; K / F / L / S -143



Código Original(Peça): MBB 000.430.01.26;

Aplicação (Reparos): MBB - Todos os Veículos Exceto 608;



Código Original(Peça): Ford - 2RP253861 // VW - 2TA253861



Aplicação (Reparos): VW / Ford Cargo - Todos

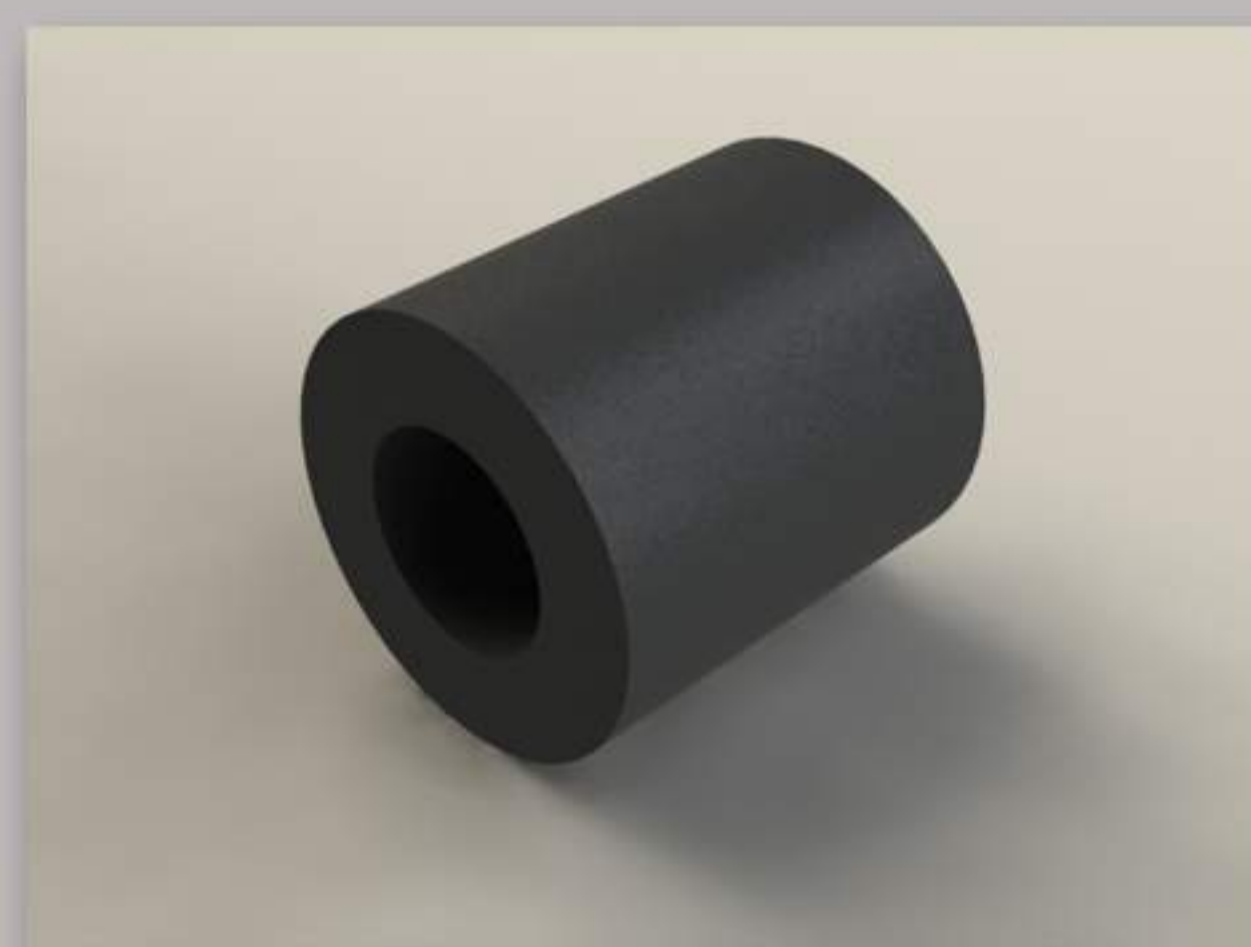

Código Enila: 206

Descrição: Bucha do Olhal



Código Original(Peça): Scania 523.669 /1.400.769

Aplicação (Reparos): Scania Todos (.../89) / P / R / T 114 / 124 ; P 94 ; L 94 ; K 124



Código Original(Peça): Volvo 688.6192

Aplicação (Reparos): Volvo B10M, B 58 EDC (Todos) NL 10 / NL 12



Código Original(Peça): MBB 345.430.73.26

Aplicação (Reparos): MBB - OM 352 / 355 (Todos até 88)



Código Enila: 214

Descrição: Diafragma do Servo de Embreagem Wabco



Código Original: Scania 345.362

Aplicação: Scania RT - 112 / 113



Código Original: MBB 000.295.07.18/001.295.56.07

Aplicação: MBB LS 1935/LS 1630/1929/1932 à 1941;0371- 400/1620 /2625 / 1941

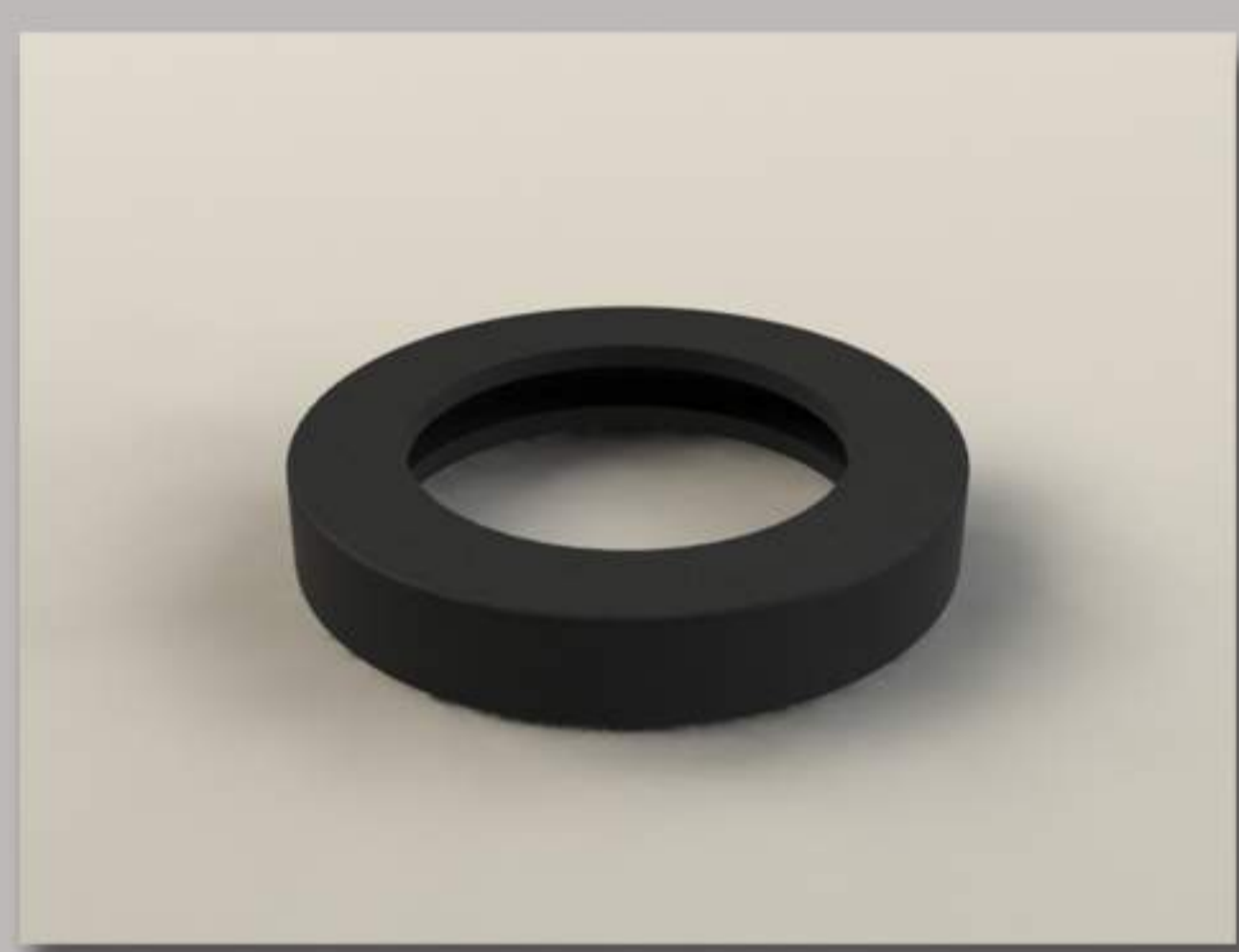

Código Enila: 215

Descrição: Vedação do Embolo da Válvula Relê Wabco



Código Original(Peça): Volvo 6.886.834

Aplicação (Reparos): Volvo - Todos (Exceto FH12) // : MBB - Todos 82 / ...



Código Original(Peça): MBB 000.429.65.44;

Aplicação (Reparos): MBB - L / LS 1513 /16 / 19 ; LS 1924; 2) / Todos 82 / ...



Código Original(Peça): VW 2RL607408-A

Aplicação (Reparos): VW 22.140 / 160 / 210 - 24.220 / 250 / 35.3000



Código Enila: 216

Descrição: Vedação do Embolo da Válvula Relê Wabco



Código Original(Peça): VW 2RL607408-A

Aplicação (Reparos): VW 22.140 / 160 / 210 - 24.220 / 250 / 35.3000



Código Original(Peça): Volvo 6.886.834

Aplicação (Reparos): Volvo - Todos (Exceto FH12)



Código Original(Peça): MBB 000.429.65.44;

Aplicação (Reparos): MBB - L / LS 1513 /16 / 19 ; LS 1924;Todos 82 / ...



Código Enila: 220

Descrição: Arruela do Protetor Descarga



**Aplicação (Reparos): MBB 970.51.406.2/ 954.2; 970.051.963.2/
884.543.038.2**



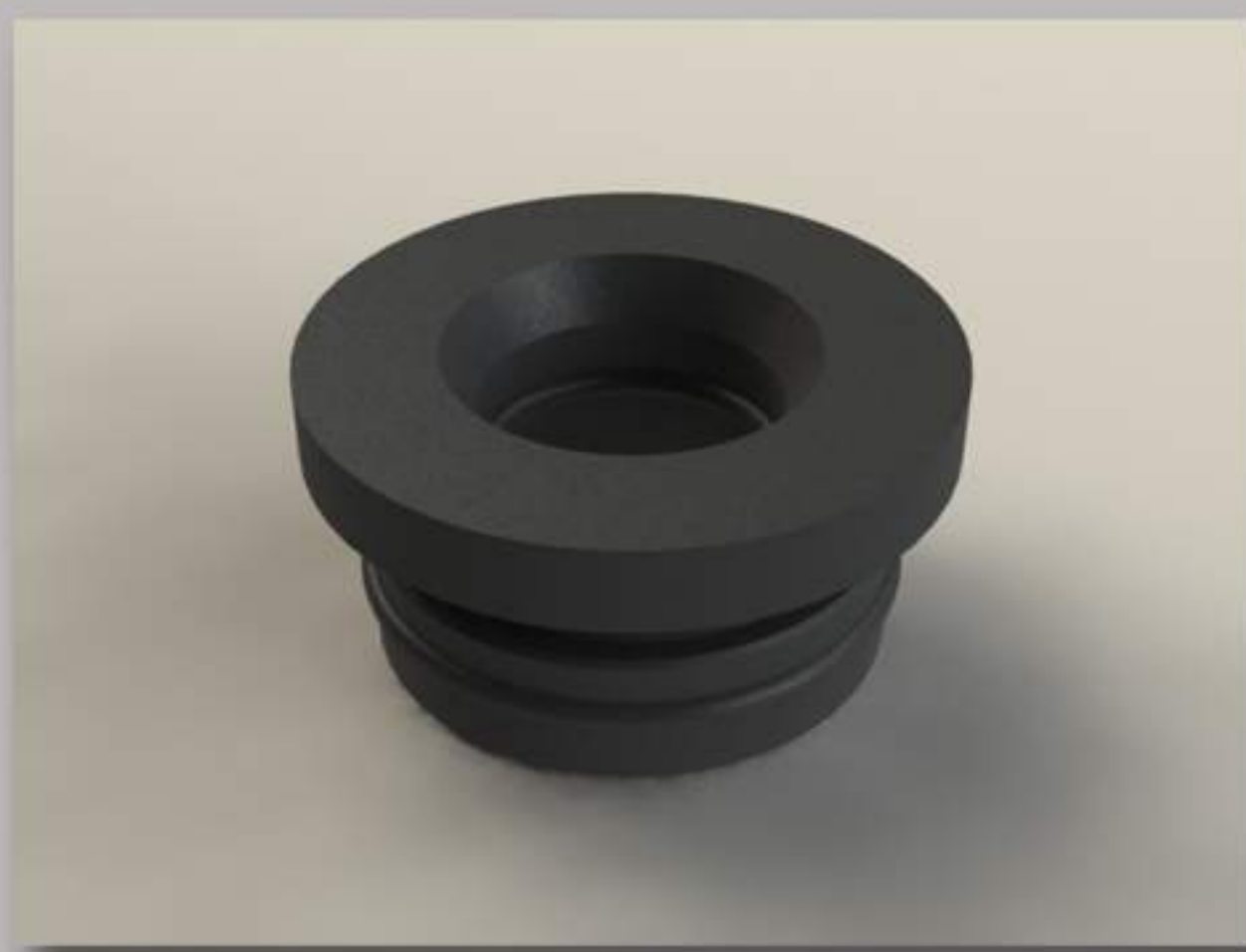

Código Enila: 270

Descrição: Vedação do Reservatório

IVECO

Código Original(Peça): 591.110.43.01;IVECO 2991750

**Aplicação (Reparos): H 100 (Todas); Ducato 10/15 Lugares s/ ABS ano 98
Modelo Combinato / Mini Bus / Vetrato s/ ABS ano 98**

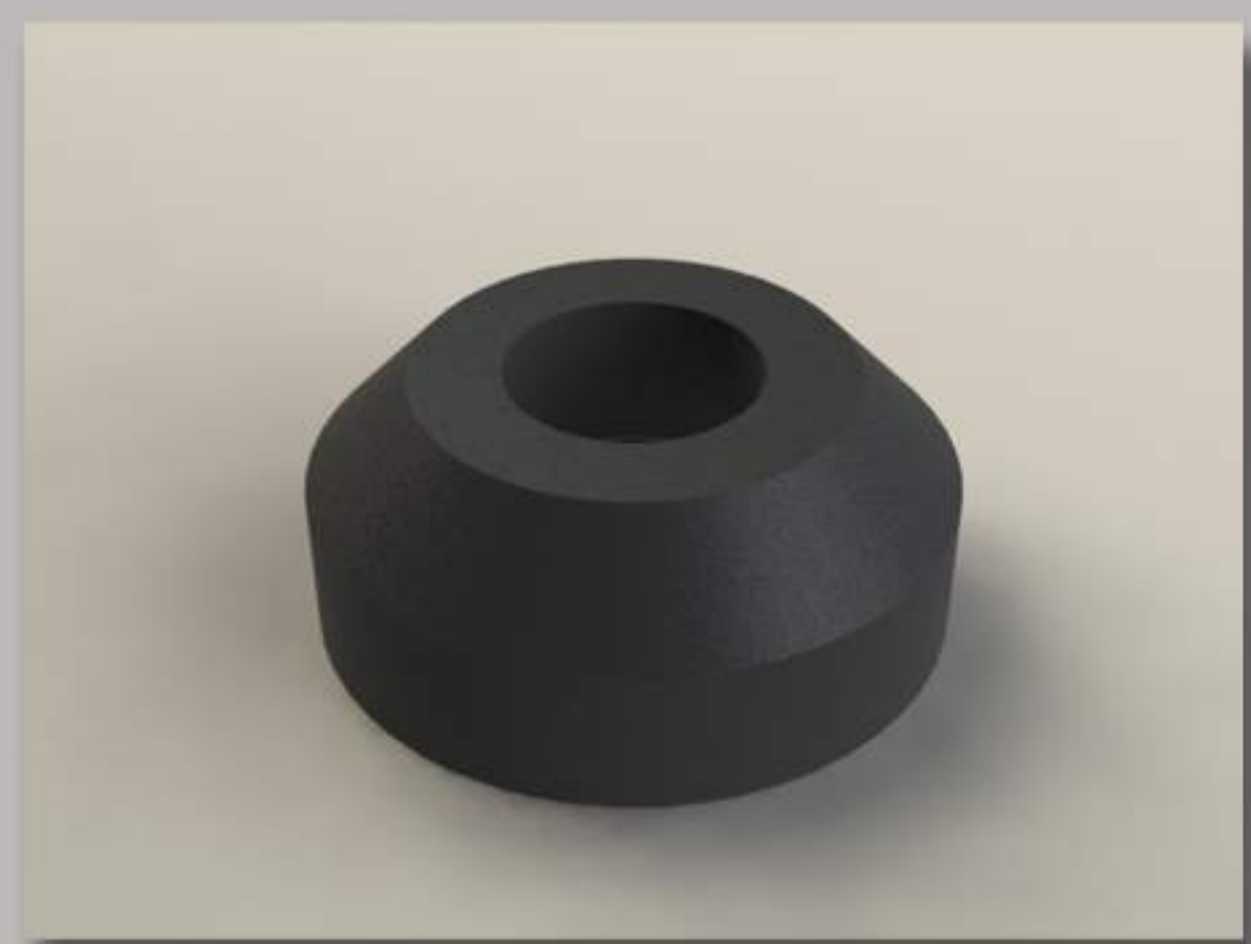

Código Enila:

Descrição: Mola de Borracha da Válvula de Pedal Freio Wabco/ Knnor



**Código Original: Volvo 6.889.505 / 688.6123 / 836.5406 / 270.969/
271.571; MBB 000.430.71.60 / 001.431.38.05/ 000.430.62.60 /
345.586.70.35**

Aplicação: Volvo Todos



**Código Original: MBB 000.430.71.60 / 001.431.38.05/ 000.430.62.60 /
345.586.70.35**

**Aplicação: MBB Todos Veículos OF / OH Caminhão / Ônibus O - 400 /
L / LK 1113 / 14 / 1313 / 16 / 17 / 18 ; O 370 / 371 / LS 192 (82 / 84), LS 1924
29 / 34 (82 à 86)**



Código Original: VW 11.698.555/ 2R0.698.304

Aplicação: VW Todos

EnilaBor Componentes Automotivos
Rua Penedo de Castro, 284
CEP: 04827 -230 - São Paulo/ SP
Telefone: (011) 5660 -6598
enilabor@hotmail.com
www.enilabor.com